

PROSPETTO OVEST

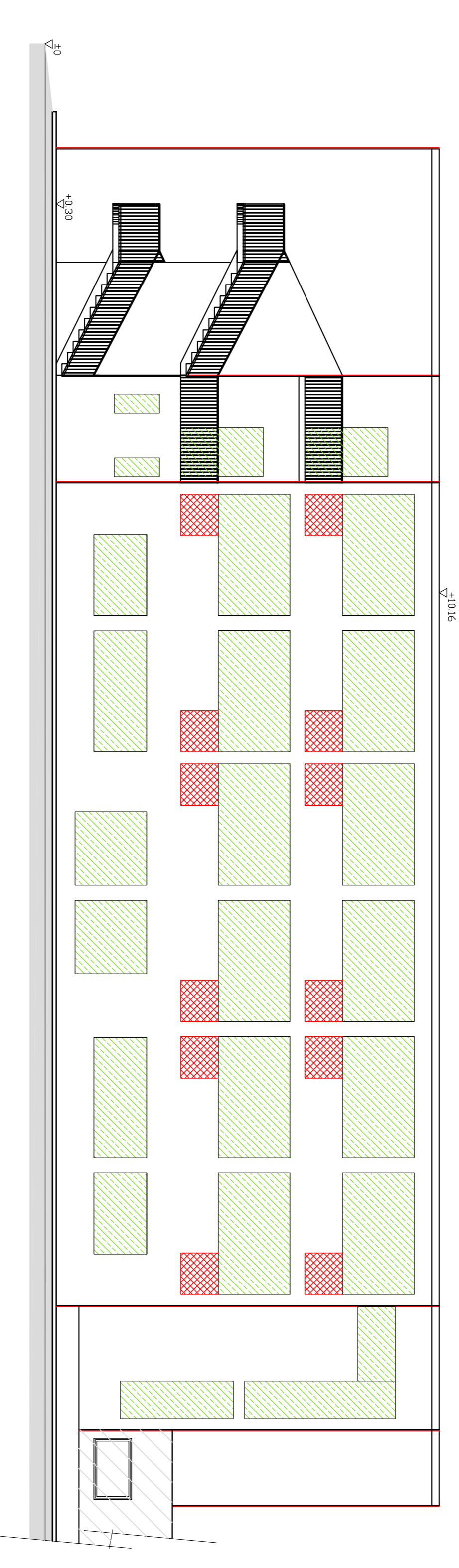

PROSPETTO EST

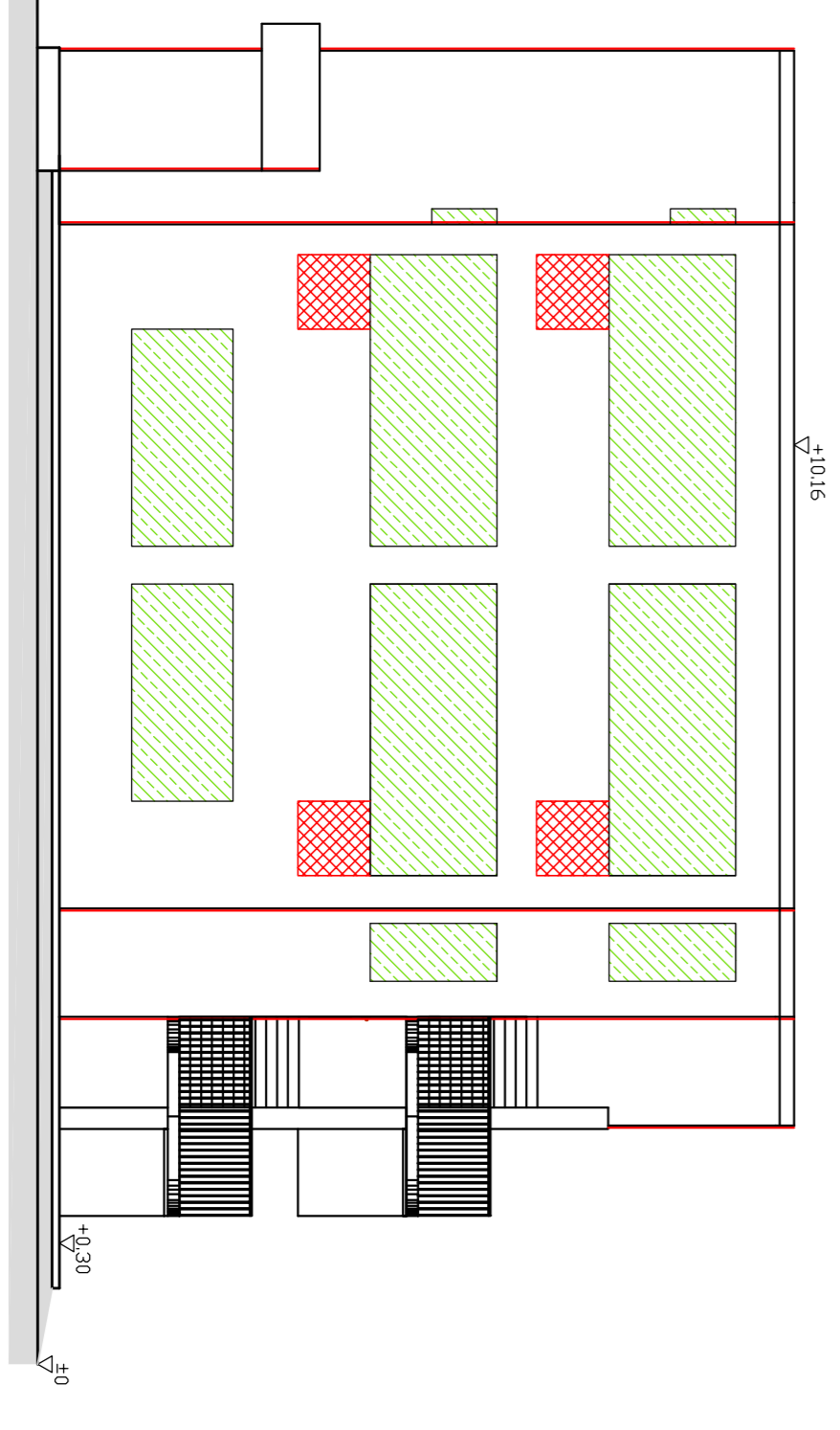

PROSPETTO SUD

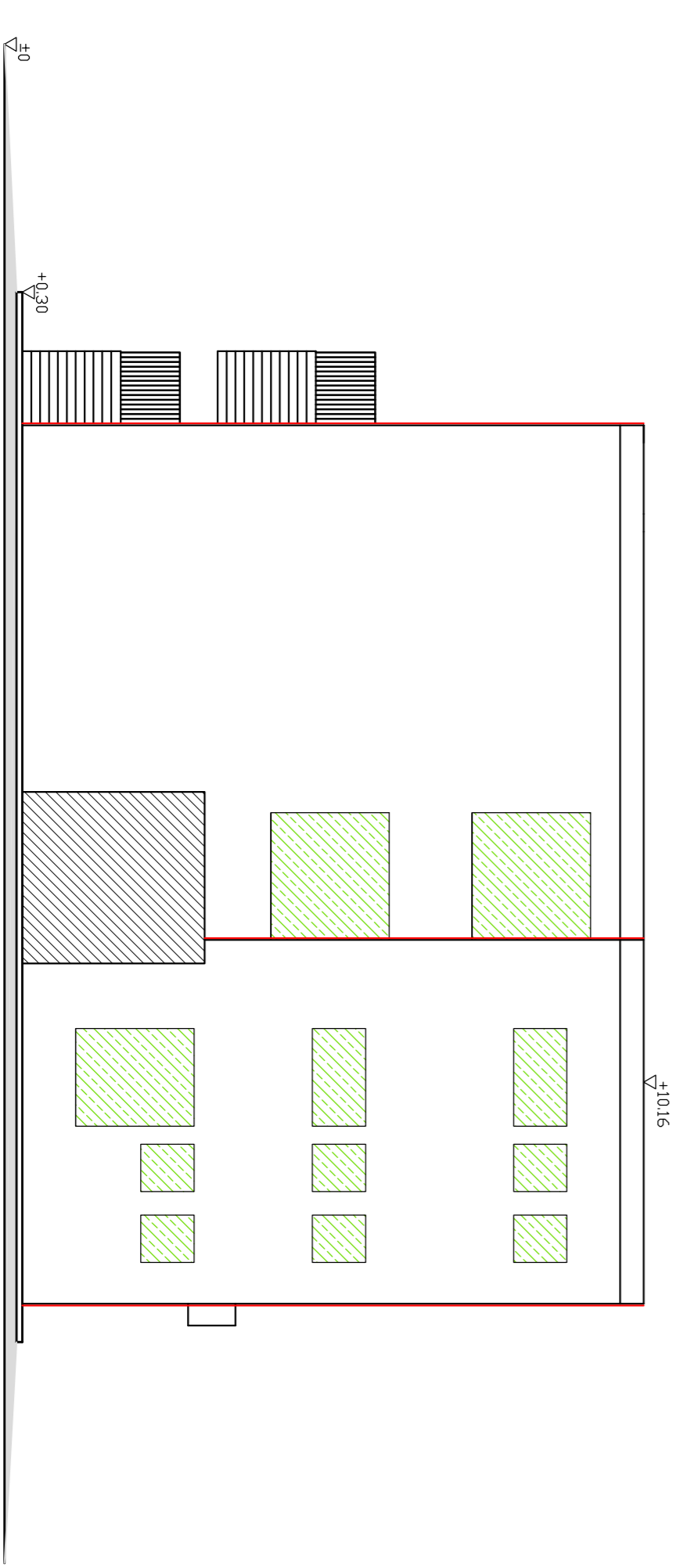

PROSPETTO NORD

Progetto	LANCINI Geom. STEFANO via G. Verdi, 6 - 20092 Chiaro (MI) telefono 399 8384811 e-mail : stefano@geomlancini.com - pec: stefano.lancini@pec.it	Disegnato	scala 1:300	Approvato	For. n°
Data	ottobre 2021				<b>47</b>
OGGETTO:	PROGETTO DI MANUTENZIONE STRAORDINARIA PER LA RIQUALIFICAZIONE ENERGETICA DELLA SCUOLA MEDIA "DANTE ALIGHIERI" - VIA BOCCACCIO 13				
UNELLO DI PROG.:	PROGETTO DEFINITIVO-ESECUTIVO TAVOLA COMPARATIVA - Prospetti corpo B				
COMITENTE:	<b>COMUNE DI COLOGNO MONZESE</b> via G. Mazzini, 9 - Cologno M. SE (MI)				



	demolizioni
	nuove costruzioni
	sostituzione serramenti

