

- LEGENDA
- B- Serramento a battente
 - F- Serramento fisso
 - S- Serramento scorrevole
 - V- serramento a vasistas
 - B-M - serramento a battente con maniglione antipanico
 - A-R - serramento anta e ribalta

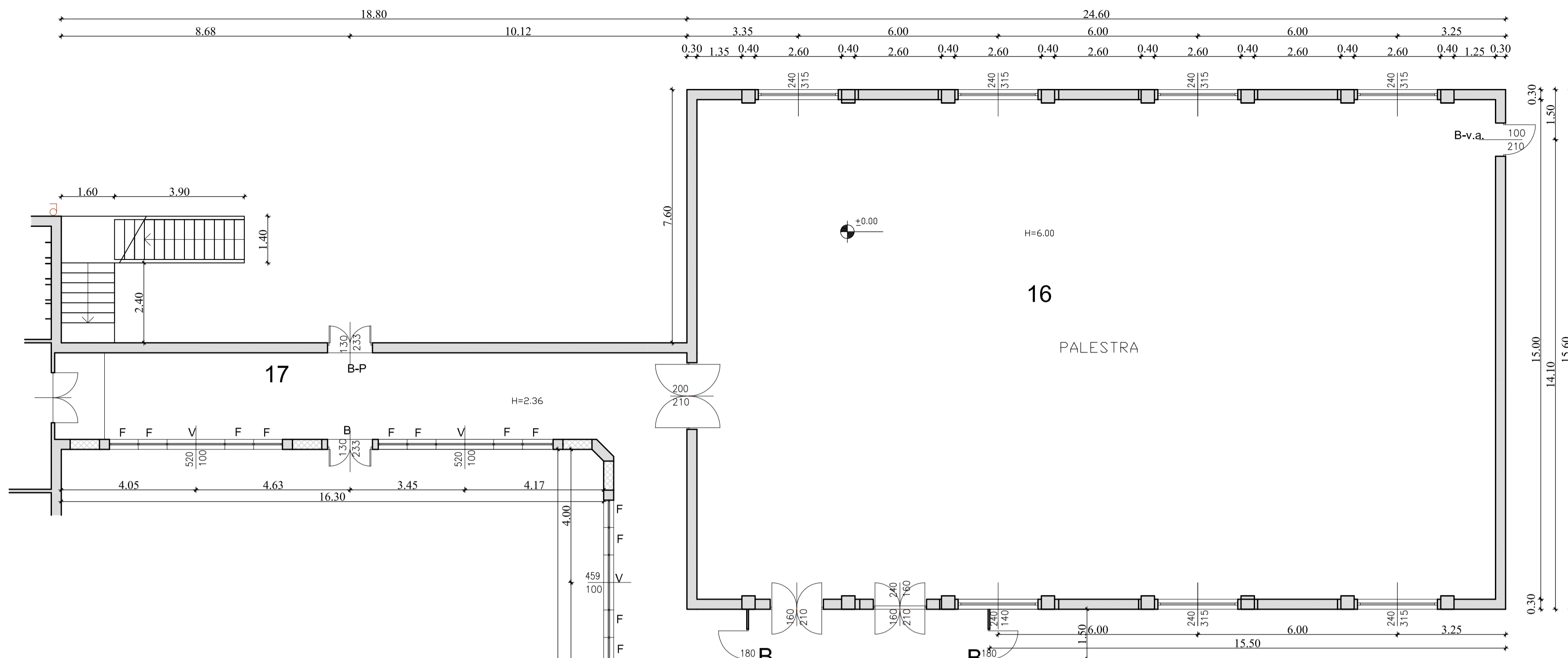

CORPO "CENTRALE"

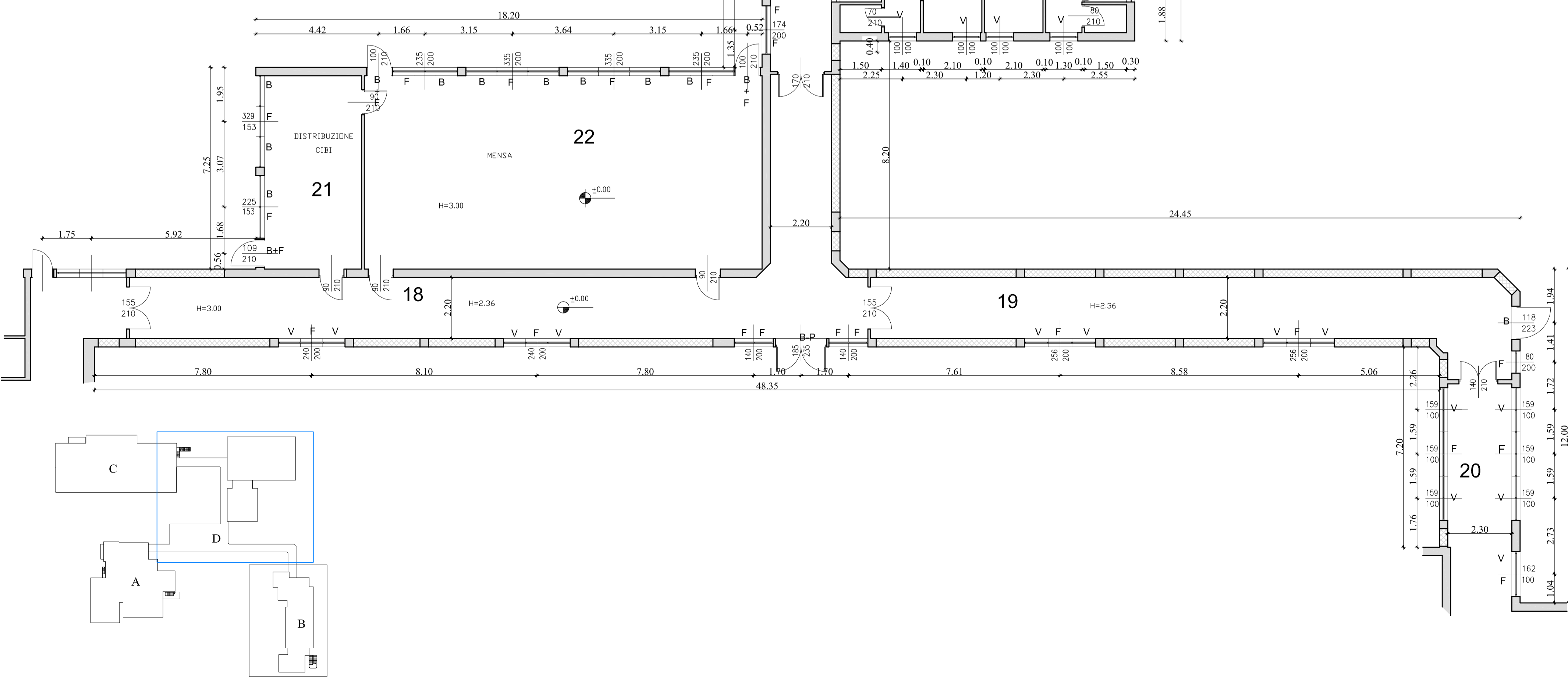



ates
Azienda Territoriale
Energia e Servizi

Ates s.r.l.
via G. Pastore 2/4
Trezzo sull'Adda (Mi)



| Rev. | Data | Progettista | Disegnato | Approvato |
|------|--------------|---|-------------|-------------------|
| | ottobre 2021 | LANCINI Geom. STEFANO via G. Verdi, 8 - 26032 Chivari (BS) telefono 399 8384911 e-mail : stefano47@gymnet.com - pec: stefano.lancini@gymnet.it | scala 1:500 | Tav. n° 27 |

OGGETTO: PROGETTO DI MANUTENZIONE STRAORDINARIA PER LA RIQUALIFICAZIONE ENERGETICA DELLA SCUOLA MEDIA "DANTE ALIGHIERI" - VIA BOCCACCIO 13

LIVELLO DI PROG.: PROGETTO DEFINITIVO-ESECUTIVO STATO DI PROGETTO
- Pianta Piano Terra corpo B
- Pianta Piano Terra corpo Centrale

COMMITTENTE: **COMUNE DI COLOGNO MONZESE**
via G. Mazzini, 9 - Cologno M.SE (Mi)

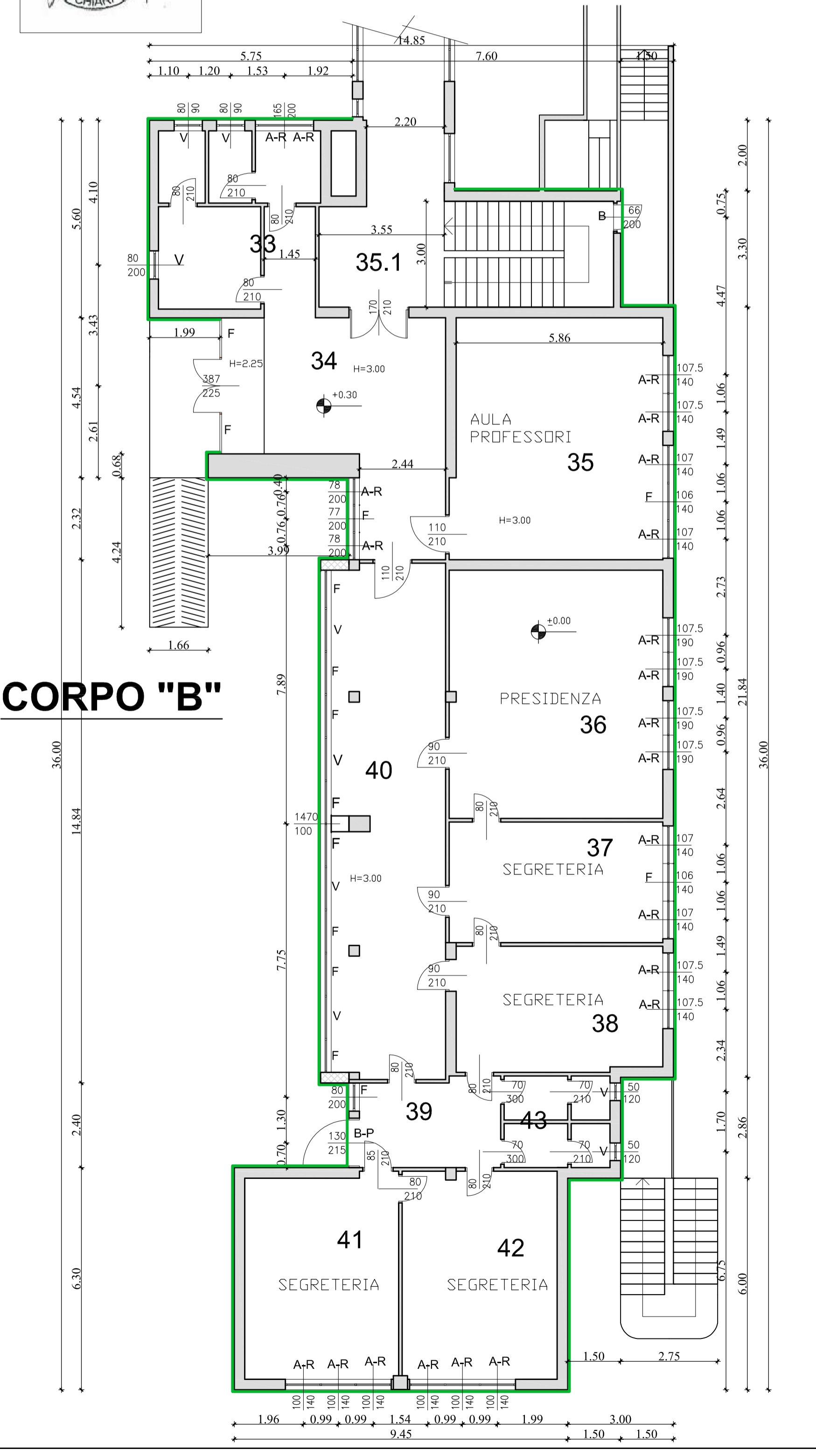

CORPO "B"