

PUNTI DI PRESA DEL CORPO "C"



Vista 1



Vista 3



Vista 5



Vista 9



Vista 2



Vista 6



Vista 7



Vista 10



Vista 4



Vista 8



Vista 11

PUNTI DI PRESA DEL CORPO "CENTRALE e SPOGLIARTOI"



Vista 12

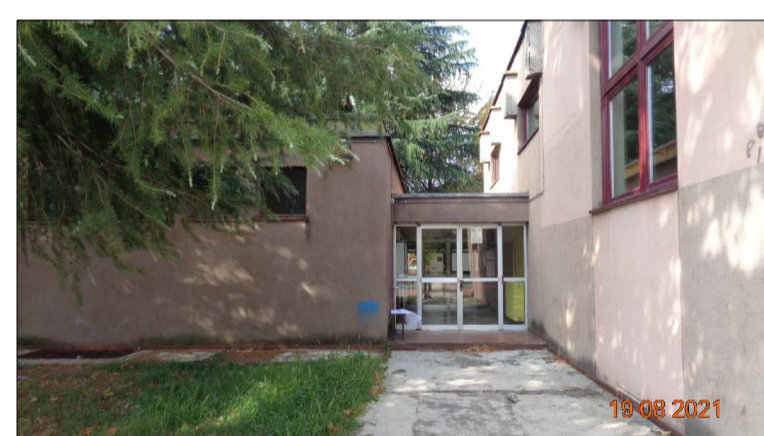

Vista 13



Vista 14



Vista 15

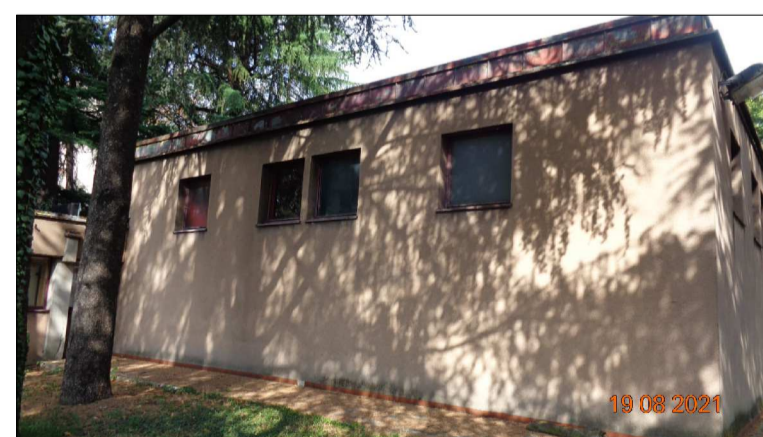

Vista 16

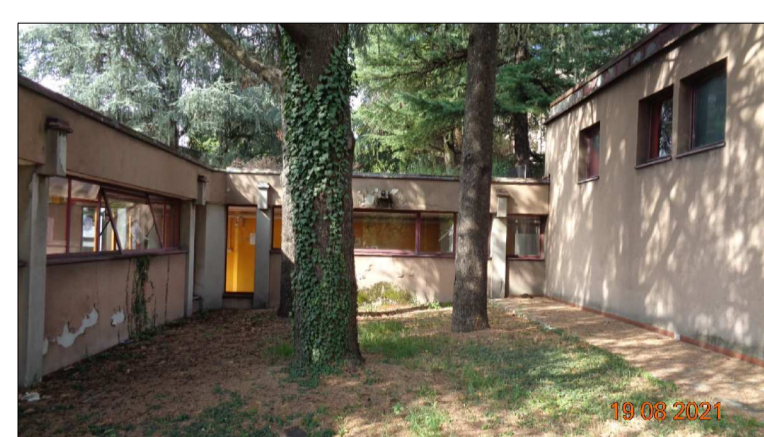

Vista 17



Vista 18



Vista 19



Vista 20



Vista 21



Vista 22



Ates s.r.l.
via G. Pastore 2/4
Trezzo sull'Adda (Mi)



Rev.	Data	Progettista	Disegnato	Approvato
	ottobre 2021	LANCINI Geom. STEFANO via G. Verdi, 6 - 26032 Chiarì (BS) telefono 339 8364811 e-mail: stanschi47@gms8.com - pec: stefano.lancini@gpspec.it	scala 1:500	Tav. n° 22
OGGETTO:		PROGETTO DI MANUTENZIONE STRAORDINARIA PER LA RIQUALIFICAZIONE ENERGETICA DELLA SCUOLA MEDIA "DANTE ALIGHIERI" - VIA BOCCACCIO 13		
LIVELLO DI PROG.:		PROGETTO DEFINITIVO-ESECUTIVO	STATO DI FATTO - Fotografie dei punti di presa, blocco C e Corpo Centrale	
COMMITTENTE: COMUNE DI COLOGNO MONZESE via G. Mazzini, 9 - Cologno M.SE (MI)				

