

Planimetria stato di progetto

100 m

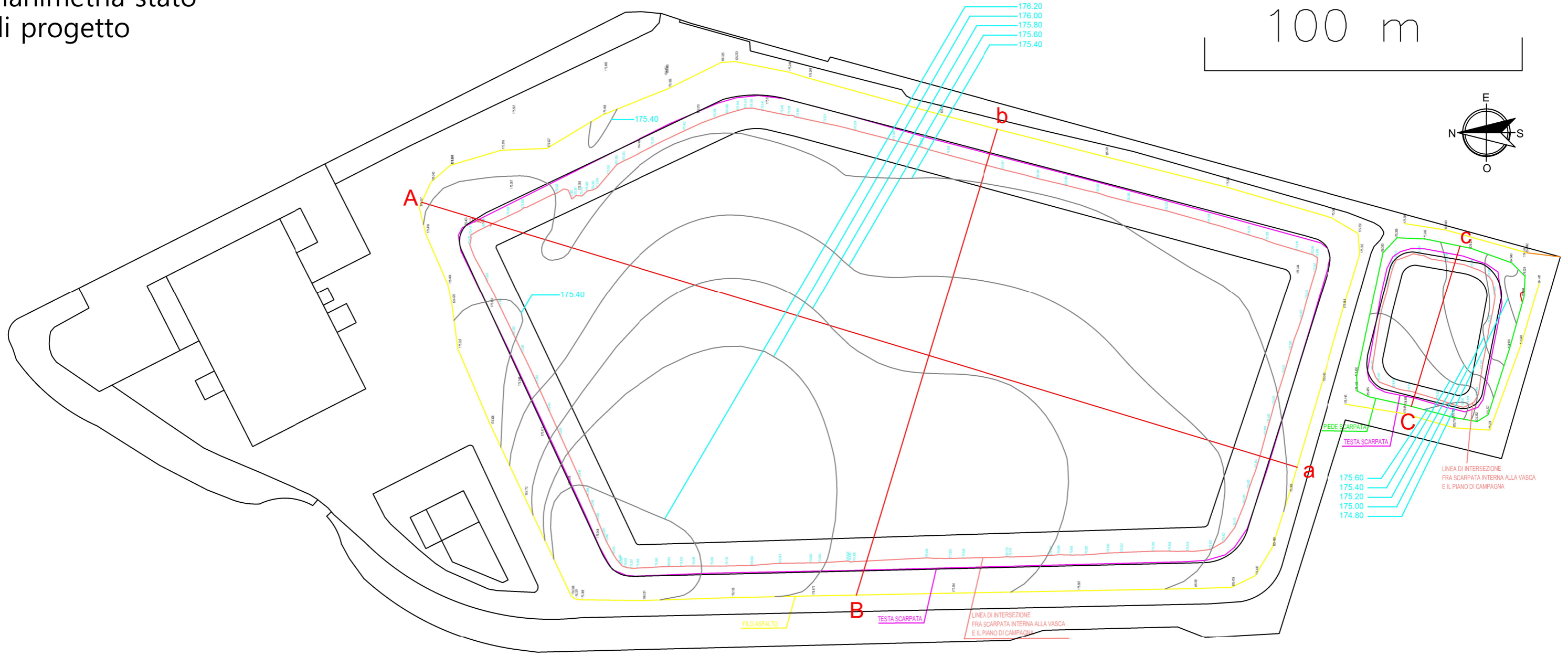

A-a

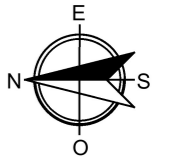
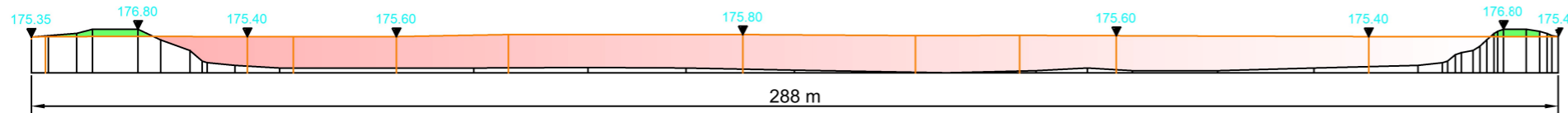

B-b

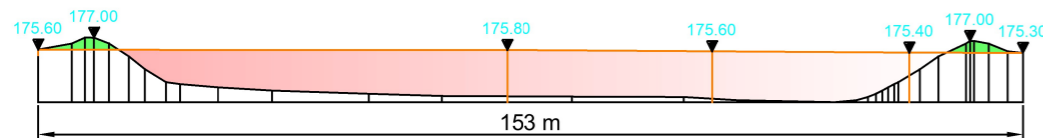

C-c

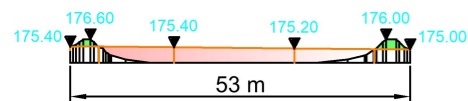

■ Sezione rimossa
 ■ Sezione riempita

Sezioni

Legenda

- Isoipse
- Linea a filo del livello della strada
- Linea alla sommità dell'argine allo stato di fatto
- Linea di intersezione della vasca col piano campagna
- Linea al piede della scarpata per la vasca piccola

Volume utilizzabile al piano campagna
 vasca grande = 156689 m²
 Volume utilizzabile al piano campagna
 vasca piccola = 2846 m²
 Volume utilizzabile al piano campagna
 totale = 159535 m²

COMUNE di TREZZO SULL'ADDA (MI)

PROGETTO
 Riqualificazione ambientale e
 morfologica presso via Pastore a
 Trezzo sull'Adda.

PROCEDIMENTO
 Permesso di costruire di cui al D.P.R.
 380/01

TAV. 4C
 Planivolumetrico di progetto

Rev. 5/2021

Scala: Varie

Società di consulenza

Green Evolution S.r.l.



Via Prade 24,
 25047 Darfo S.T. (BS)
 Tel. 348 807956
 green-evolution@pec.it

Professionisti

Arch. Alberto Duci
 Via S. Pioanni, 1
 24020 - Viminore di Scive (BG)

DUCI TECHNE studio di progettazione

Committente

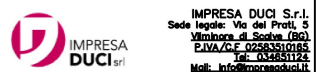

IMPRESA DUCI S.r.l.
 Sede legale: Via dei Prati, 5
 Viminore di Scive (BG)
 P.IVA/C.F. 02565310193
 Tel. 0346531124
 Mail: info@impresaDuci.it

Luglio 2021