

Rilievo tramite drone - Stato di fatto

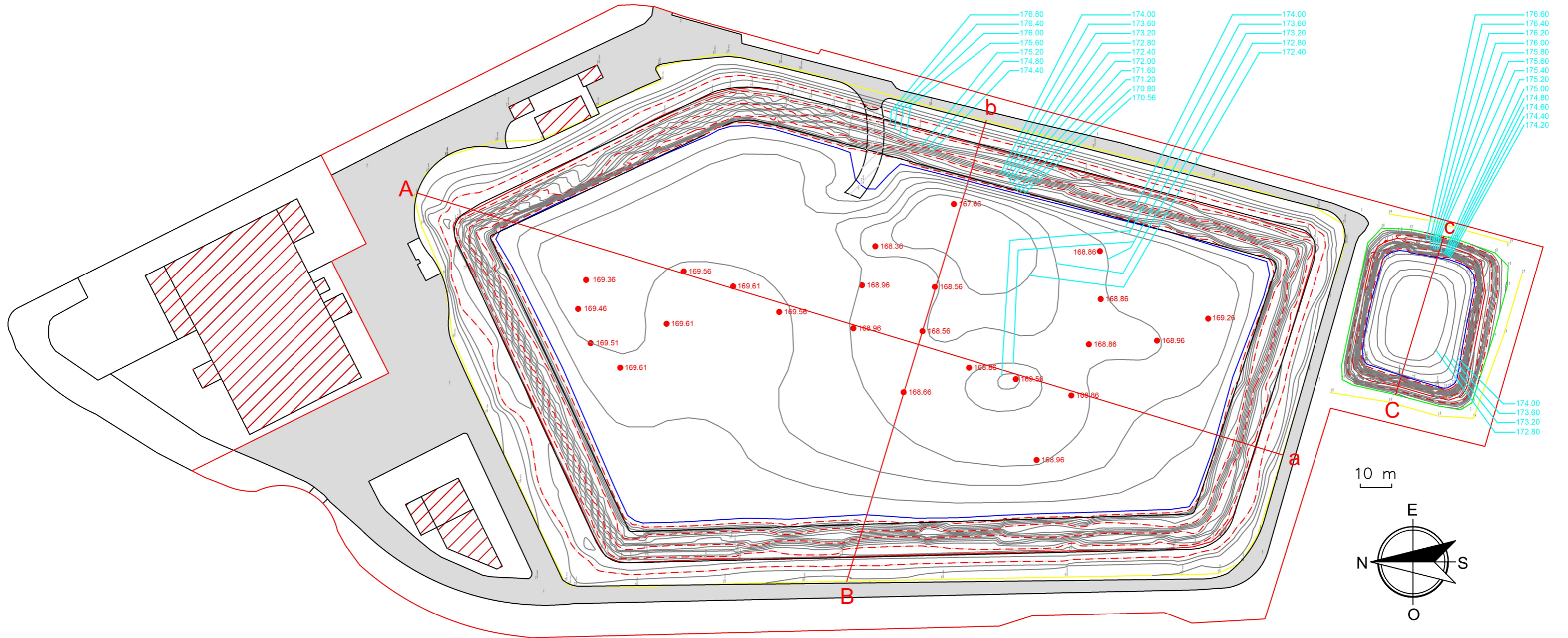

Sezioni

A-a

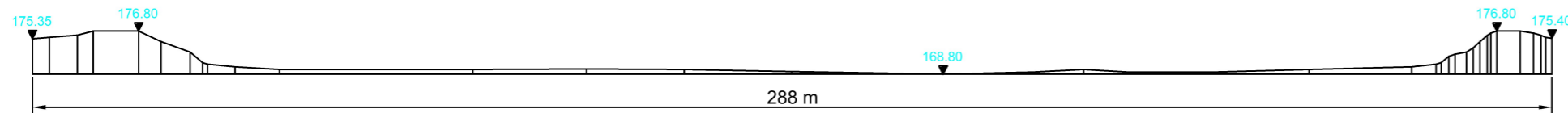

B-b

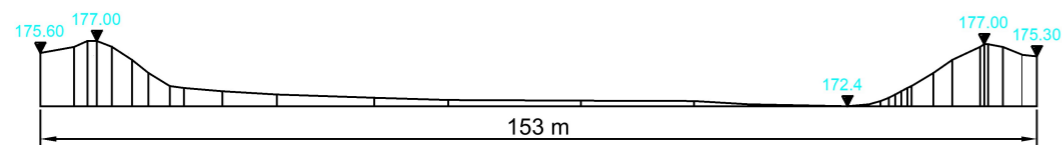

C-c

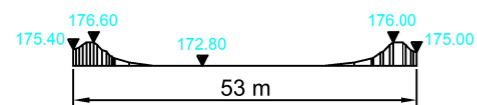

Legenda

- Area oggetto di Intervento
- 172.40 Quote
- Isoipse
- Area adibita alla viabilità interna

COMUNE di TREZZO SULL'ADDA (MI)

PROGETTO
Riqualificazione ambientale e morfologica presso via Pastore a Trezzo sull'Adda.

PROCEDIMENTO
Permesso di costruire di cui al D.P.R. 380/01

TAV. 2B
Stato di fatto - Rilievo tramite drone
Rev. 6/2021

Scala: Varie

Luglio 2021

Società di consulenza
Green Evolution S.r.l.
GREENEVOLUTION
sostenibili oltre la norma
Via Prade 24,
25047 Darfo B.T. (BS)
Tel. 349 901958
green-evolution@pec.it

Professionisti
Arch. Alberto Duci
Via S. Piacini, 1
24020 - Vimignano di Scrove (BG)

DUCITECHNE studio di progettazione

Committente
IMPRESA DUCI S.r.l.
Sede legale: Via del Prati, 3
Vimignano di Scrove (BG)
P.IVA/C.F. 02555050202
Tel. 034431172
Mail: info@impresaDUCI.it