

Catastale
1:5000

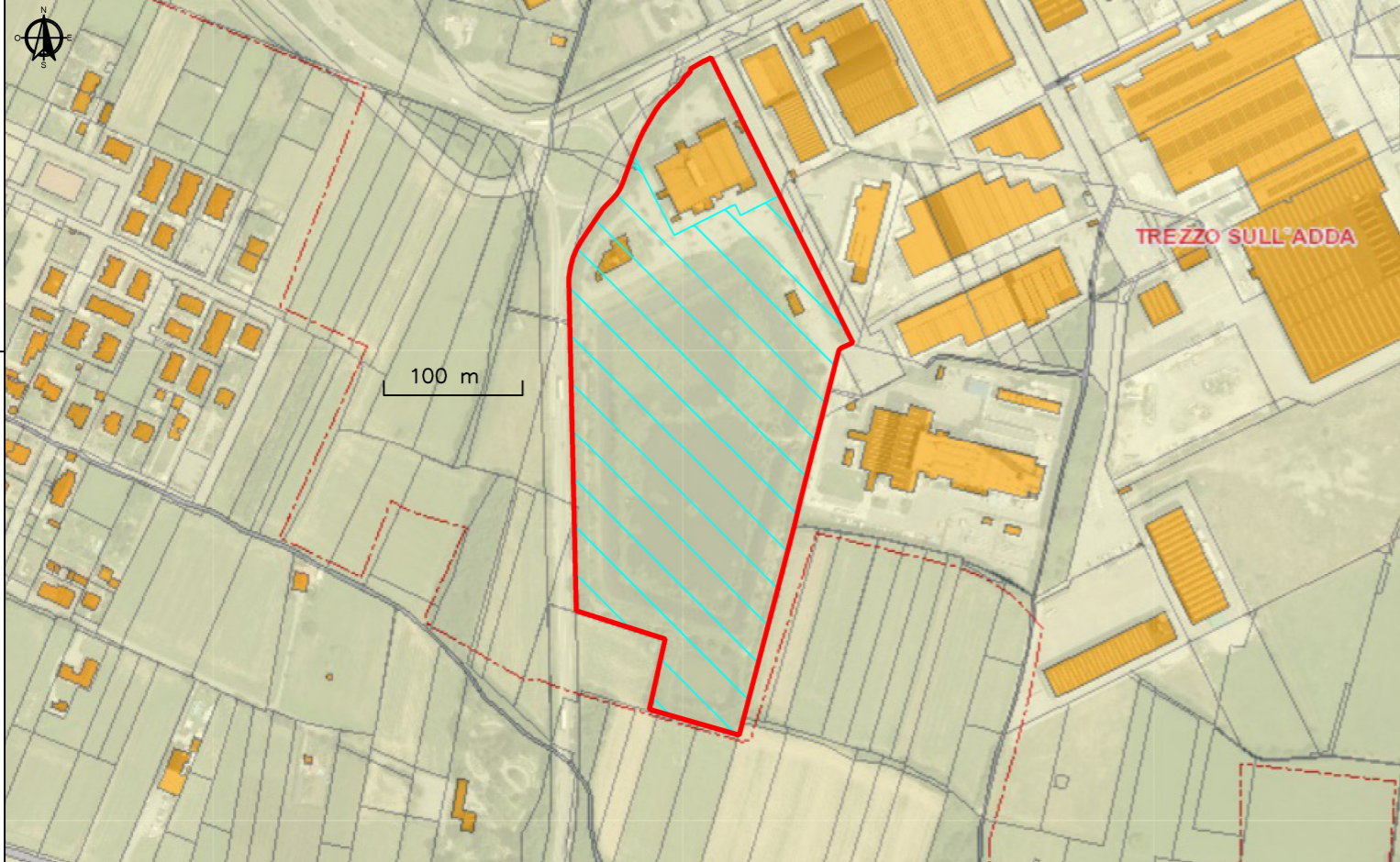

CTR
1:5000

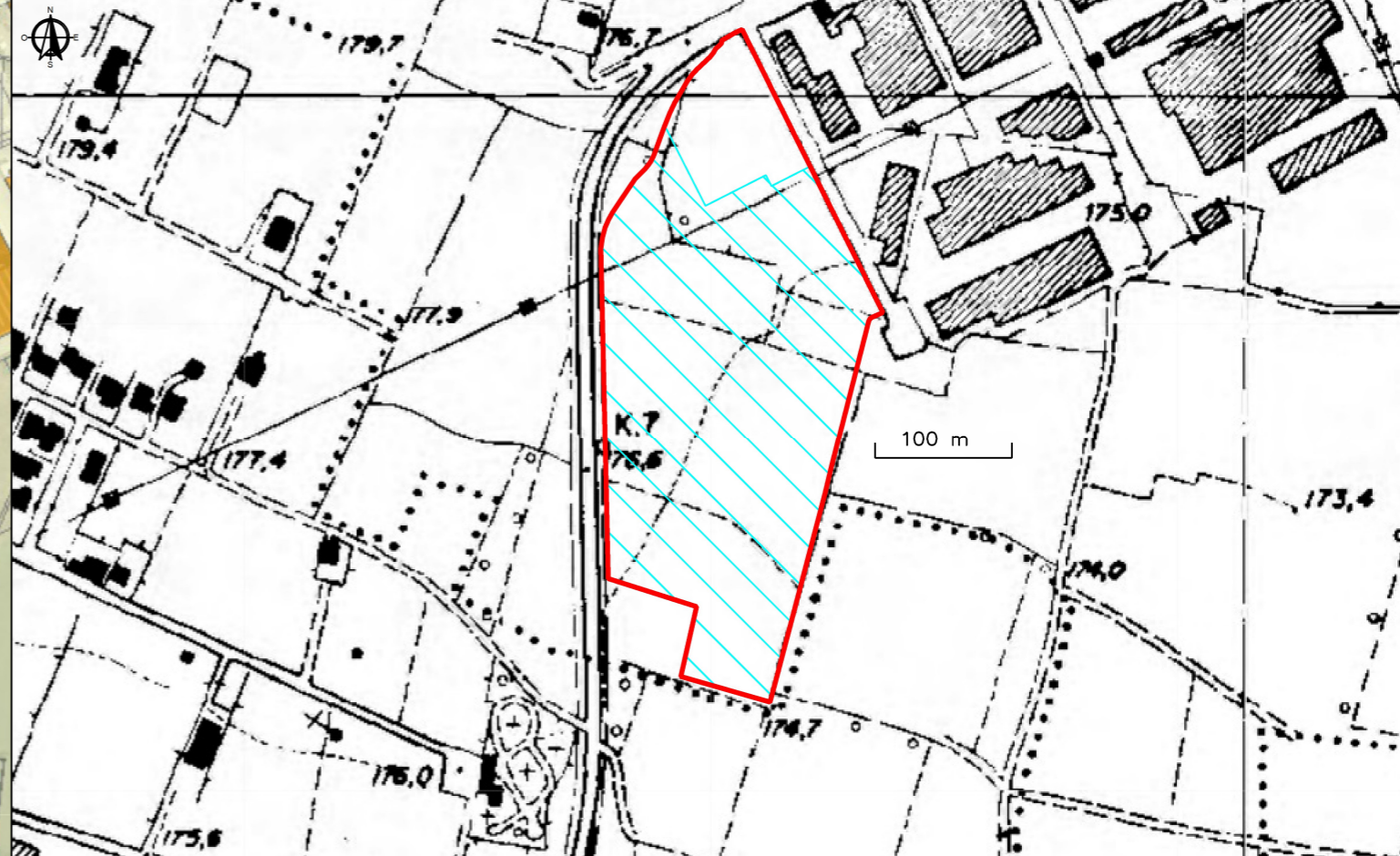

Ortofoto 2018
1:5000



Legenda

- TERRITORIO URBANO CONSOLIDATO**
(Soggetto alla disciplina urbanistica del Piano delle Regole)
- Centri storici
- Ambiti consolidati di antica formazione
- Ambiti consolidati a funzione prevalentemente residenziale
- Ambiti consolidati a funzione produttiva e terziaria
- TERRITORIO EXTRAURBANO**
(Soggetto alla disciplina urbanistica del Piano delle Regole)
- Aree agricole
- TERRITORIO PER SERVIZI E ATTREZZATURE**
(Soggetto alla disciplina urbanistica del Piano dei Servizi)
- Servizi
- Interventi sulla viabilità
- Autostrada Pademontana Lombarda
Progetto definitivo
- TERRITORIO IN TRASFORMAZIONE**
- Ambiti di trasformazione
- Piani Attuativi e atti di programmazione in corso di attuazione
- TERRITORIO SOGGETTO A TUTELA SOVRAORDINATA**
- Perimetro del Parco Regionale Adda Nord
- Aree extraurbane interessate dalla disciplina del PTC del Parco Adda Nord
- Aree agricole di interesse strategico (PTCPI)
- AMBITI NON TRASFORMABILI**
- Classe 4 di fattibilità con gravi limitazioni
- Fascia A - PAI

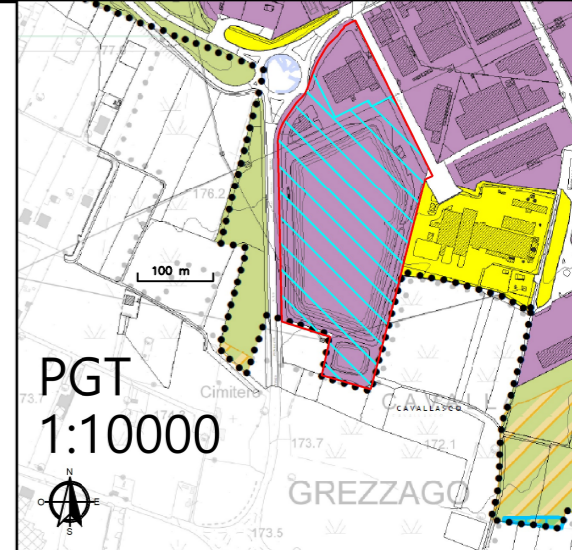

Legenda

- Area oggetto di Concessione
- Area oggetto di Intervento

COMUNE di TREZZO SULL'ADDA (MI)

PROGETTO
Riqualificazione ambientale e morfologica presso via Pastore a Trezzo sull'Adda.

PROCEDIMENTO
Permesso di costruire di cui al D.P.R. 380/01

TAV. 1
Corografia
Rev. 5/2021

Scala: Varie

Società di consulenza
Green Evolution S.r.l.

GREENEVOLUTION
sostenibili oltre la norma

Via Prode 24,
25047 Darfo B.T. (BS)
Tel. 349 907056
green-evolution@pec.it

Professionisti
Arch. Alberto Duci
Via S. Piacenti, 1
24020 - Vimignano di Scave (BG)

DUCI TECHNE studio di progettazione

Committente
IMPRESA DUCI S.r.l.
Sede legale: Via del Prof. 9
Vimignano di Scave (BG)
P.IVA/C.F. 02683100162
Tel. 0345/1124
Mail: info@improaduci.it

Luglio 2021