



21



18



15



12



9



6



3



20



17



14



11



8



5



2



19



16



13



10



7



4



1

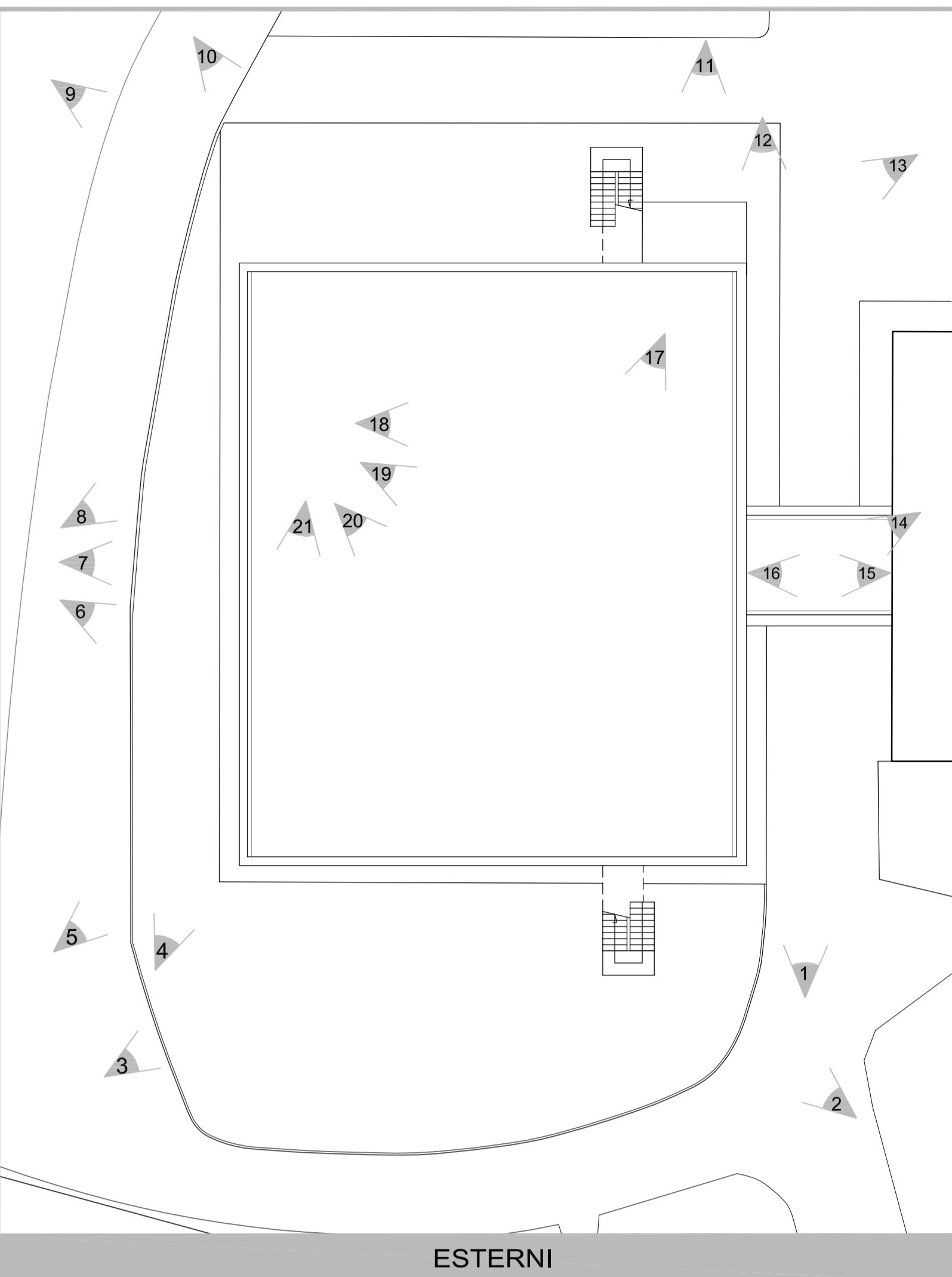

ESTERNI

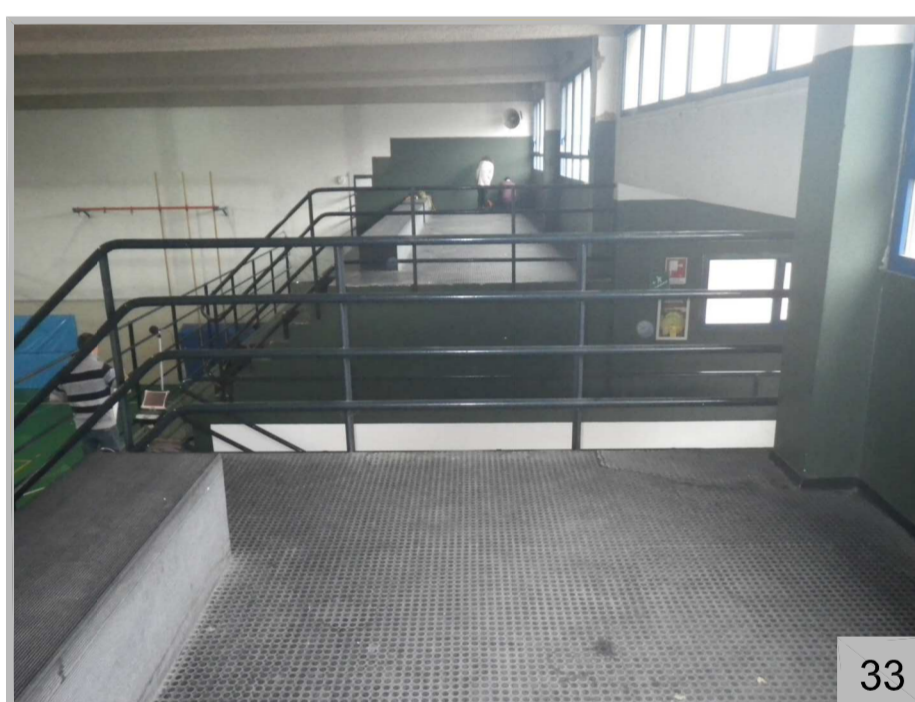

33

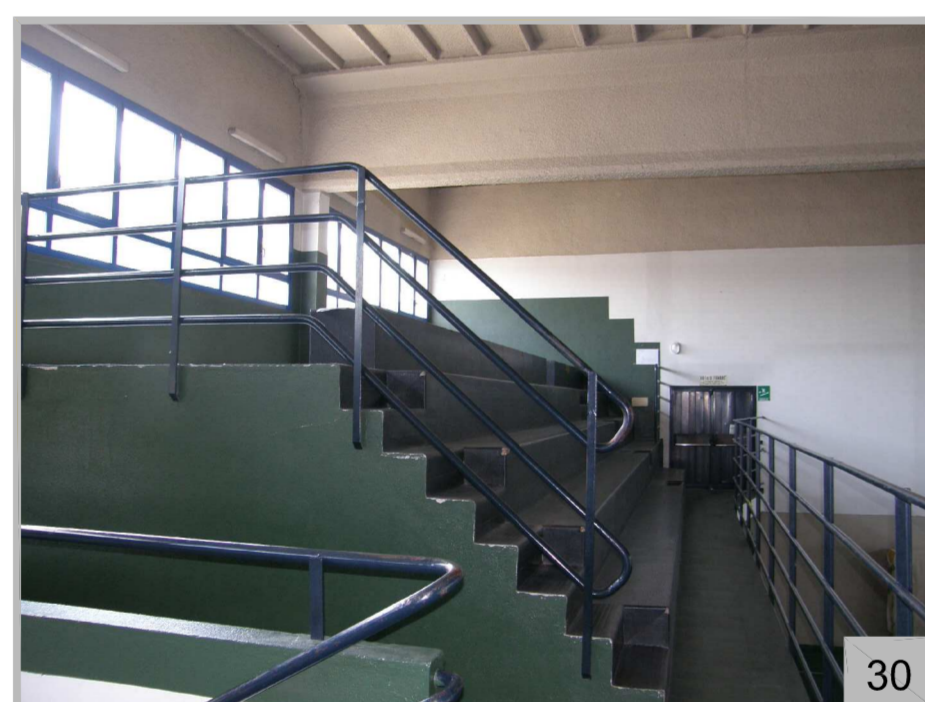

30



32



29



31



28

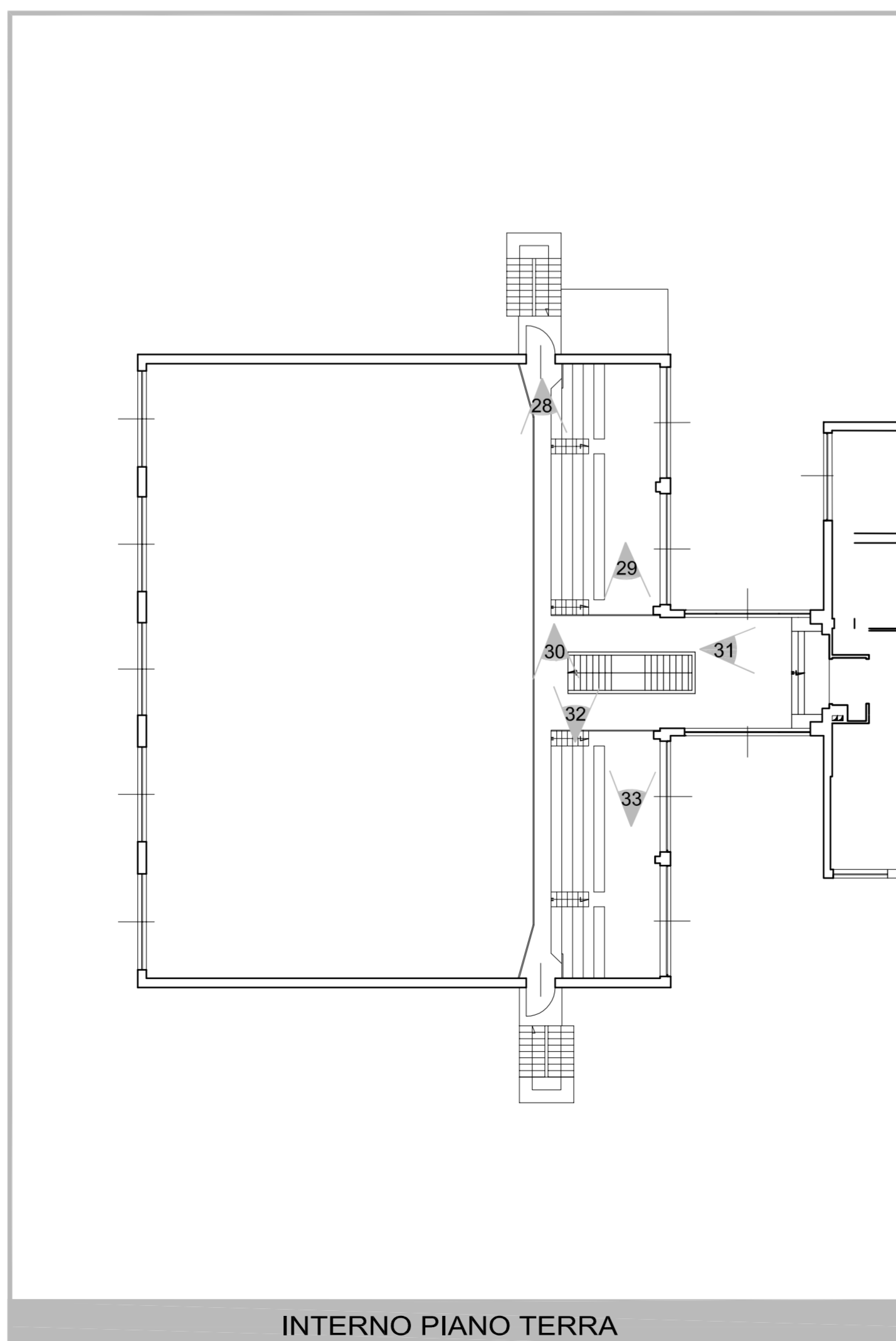

INTERNO PIANO TERRA



27



24



26



23



25



22

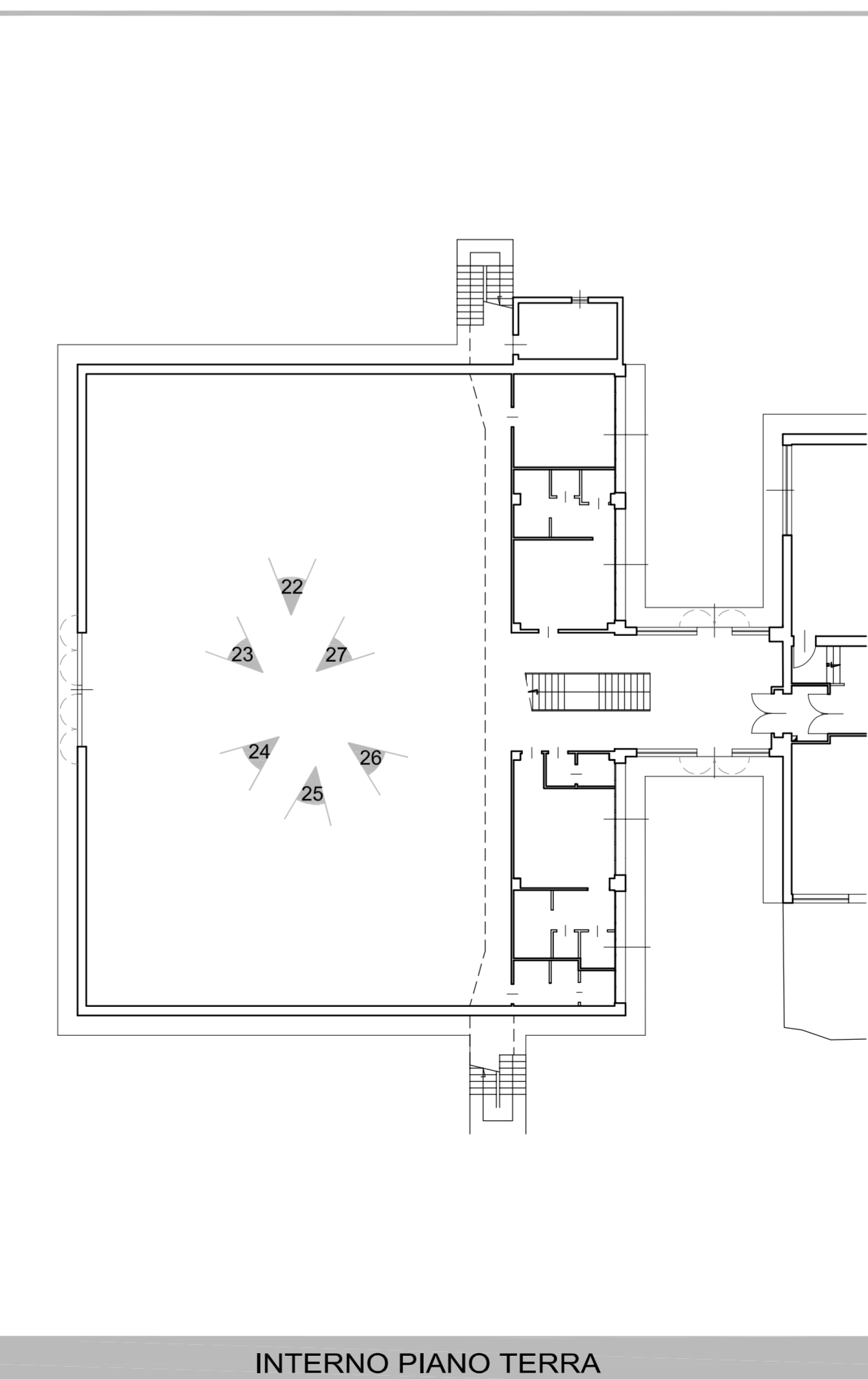

INTERNO PIANO TERRA

TERRITORIO
CITTA' DI TREZZO SULL'ADDA
 CITTA' METROPOLITANA DI MILANO

ATTUATORI
CITTA' DI TREZZO SULL'ADDA
 via Roma, 5 - 20056 Trezzo sull'Adda

INTERVENTO
**MANUTENZIONE STRAORDINARIA
 E RISANAMENTO ENERGETICO**
 PALESTRA SCUOLA MEDIA CALAMANDREI - Via Pietro Nenni n. 2

FASE PROGETTUALE
ESECUTIVO / DEFINITIVO

PROGETTISTI
 GEOM. LUCIANO OBERTI
 ING. GIAN PIETRO FACCHINETTI
 ING. EZIO CASATI
 ING. ALEX SETOLINI
 ING. RENZO SONZOGNI

COLLABORATORI
 GEOM. MATTIA GOTTI

ELABORATO
**RILIEVO FOTOGRAFICO
 STATO DI FATTO**

PALESTRA SCUOLA MEDIA CALAMANDREI