

PROSPETTO EST - SEZIONE C-C

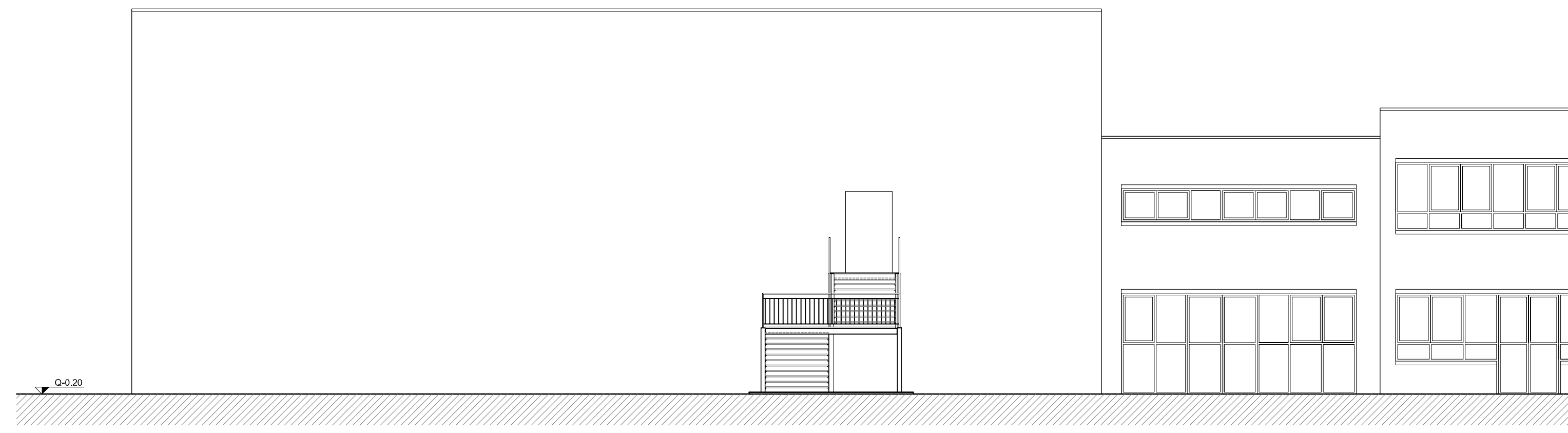

PROSPETTO SUD

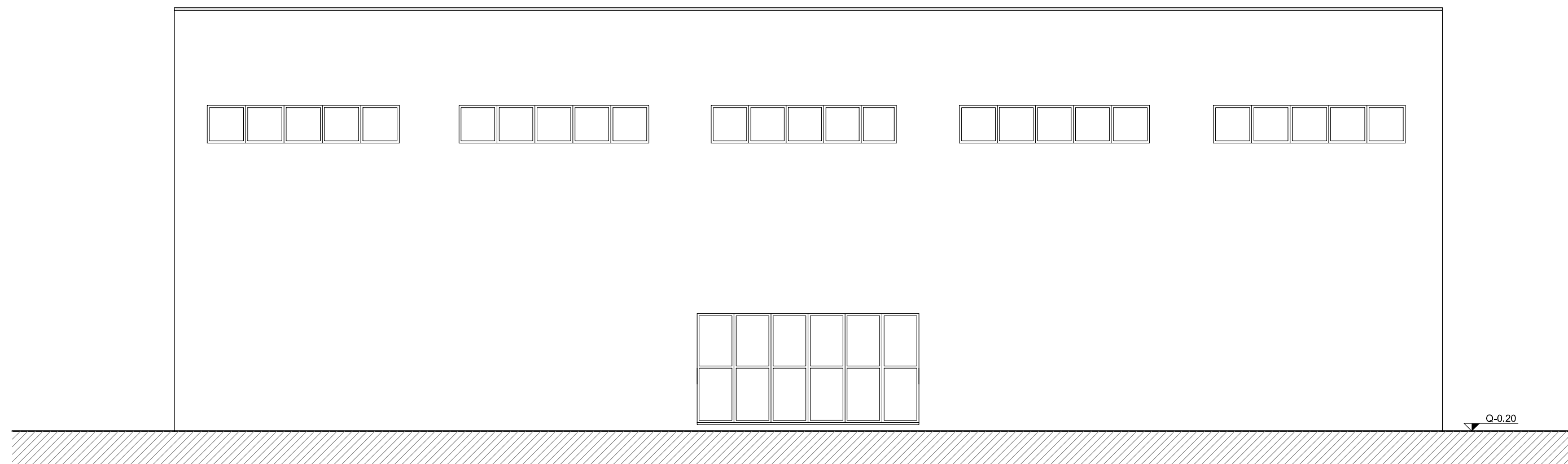

PROSPETTO OVEST

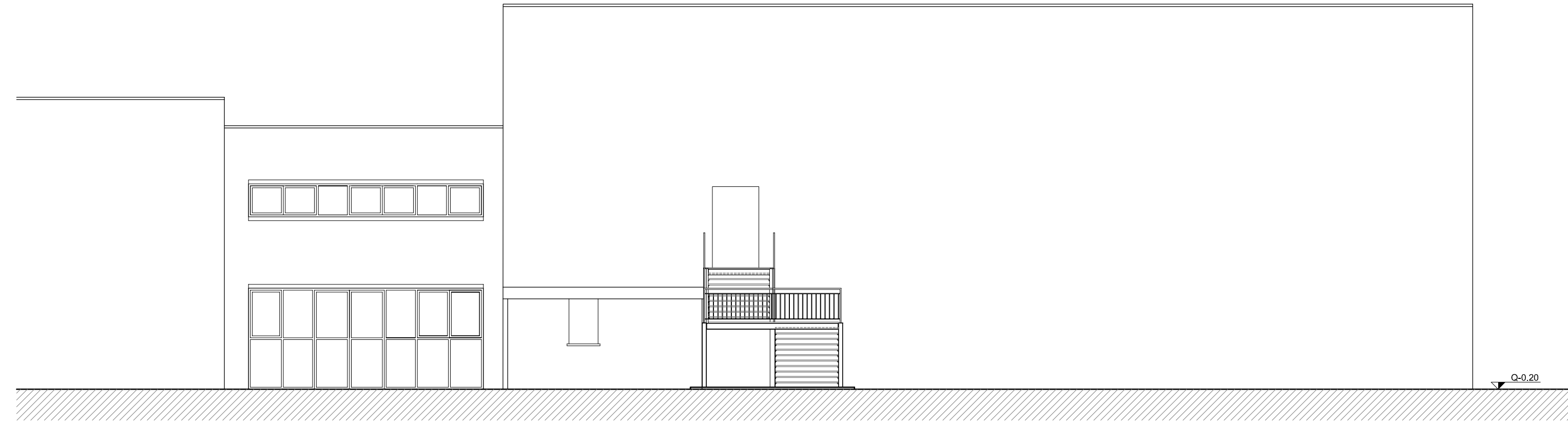

PROSPETTO NORD

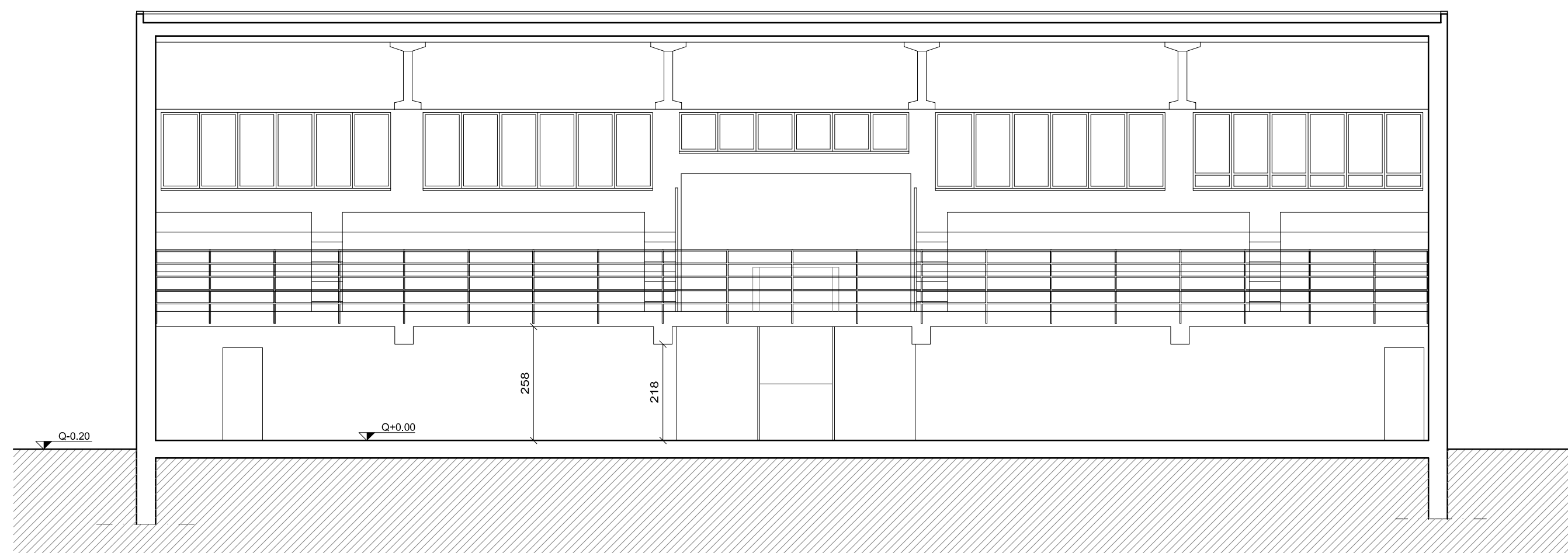

SEZIONE A - A

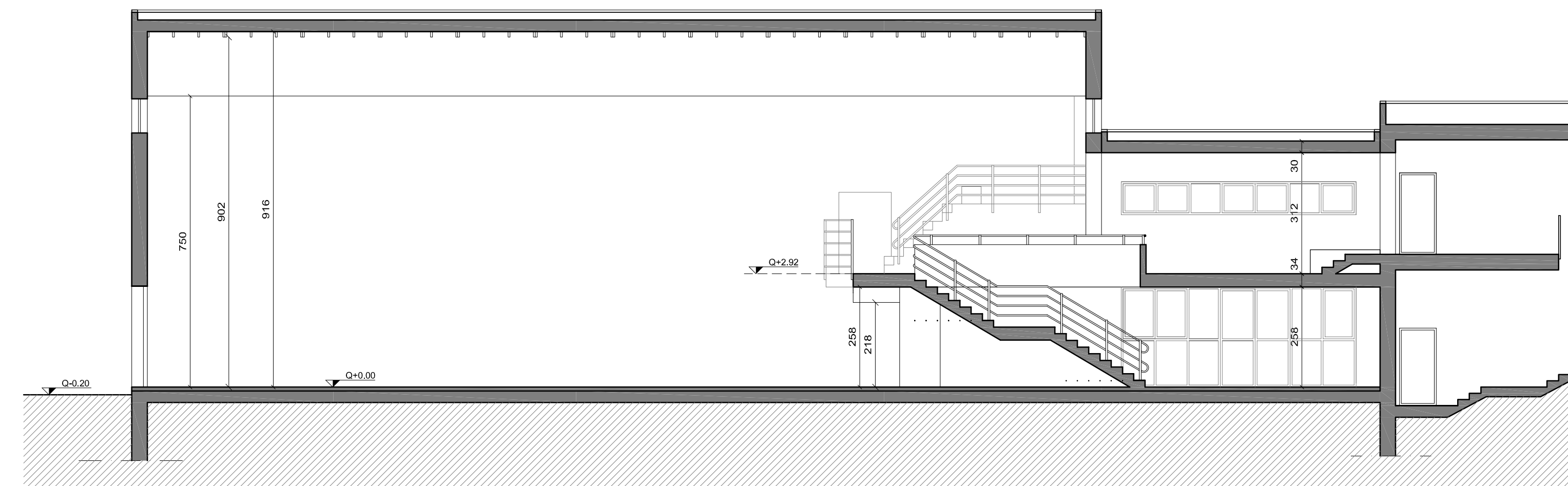

SEZIONE B - B

**TERRITORIO**  
**CITTA' DI TREZZO SULL'ADDA**  
 CITTA' METROPOLITANA DI MILANO

**ATTUATORI**  
**CITTA' DI TREZZO SULL'ADDA**  
 via Roma, 5 - 20056 Trezzo sull'Adda

**INTERVENTO**  
**MANUTENZIONE STRAORDINARIA  
 E RISANAMENTO ENERGETICO**  
 PALESTRA SCUOLA MEDIA CALAMANDREI - Via Pietro Nenni n. 2

**FASE PROGETTUALE**  
**ESECUTIVO / DEFINITIVO**

**PROGETTISTI**  
 GEOM. LUCIANO OBERTI  
 ING. GIAN PIETRO FACCHINETTI  
 ING. EZIO CASATI  
 ING. ALEX SETOLINI  
 ING. RENZO SONZOINI

**COLLABORATORI**  
 GEOM. MATTIA GOTTI

**ELABORATO**  
**SEZIONI E PROSPETTI**  
**STATO DI FATTO**

SCALA 1 : 100