

PROSPETTO PARETE NORD

Profilo metallico a "C"  
27x60x27 mm

Pannello legno mineralizzato  
colore da definire

Cornice di chiusura a "L"

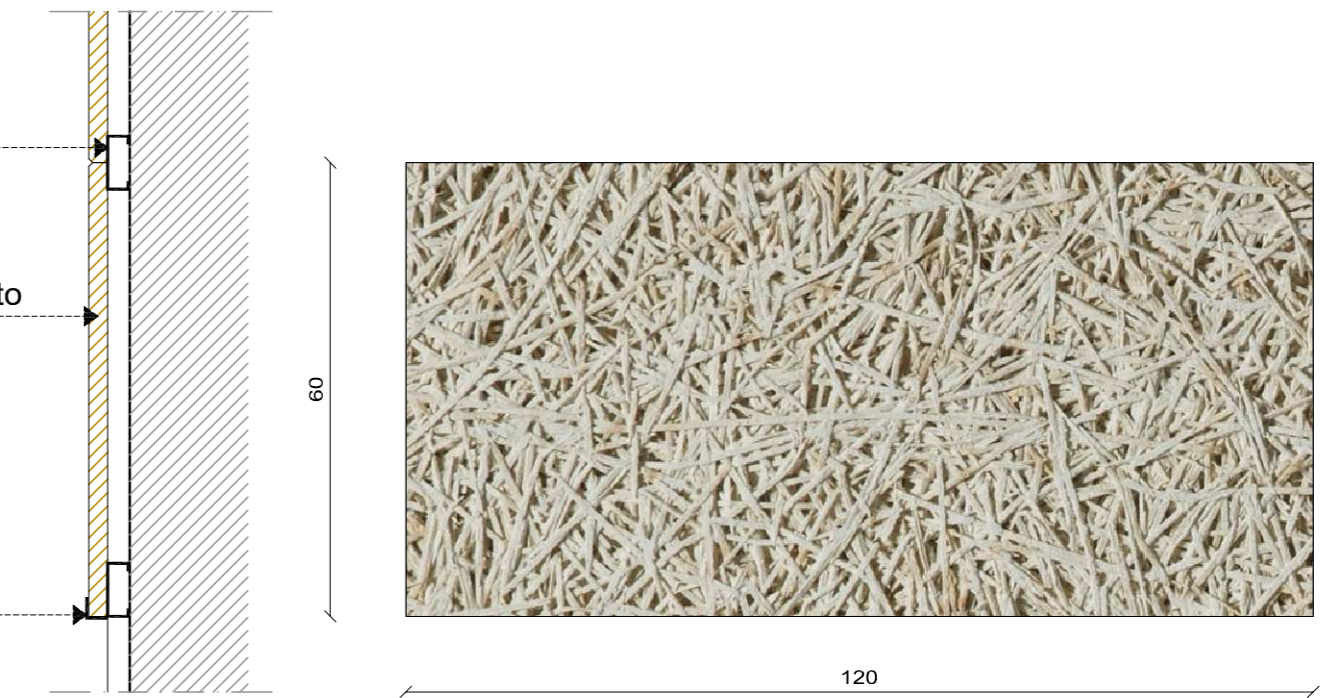

Pannello legno mineralizzato

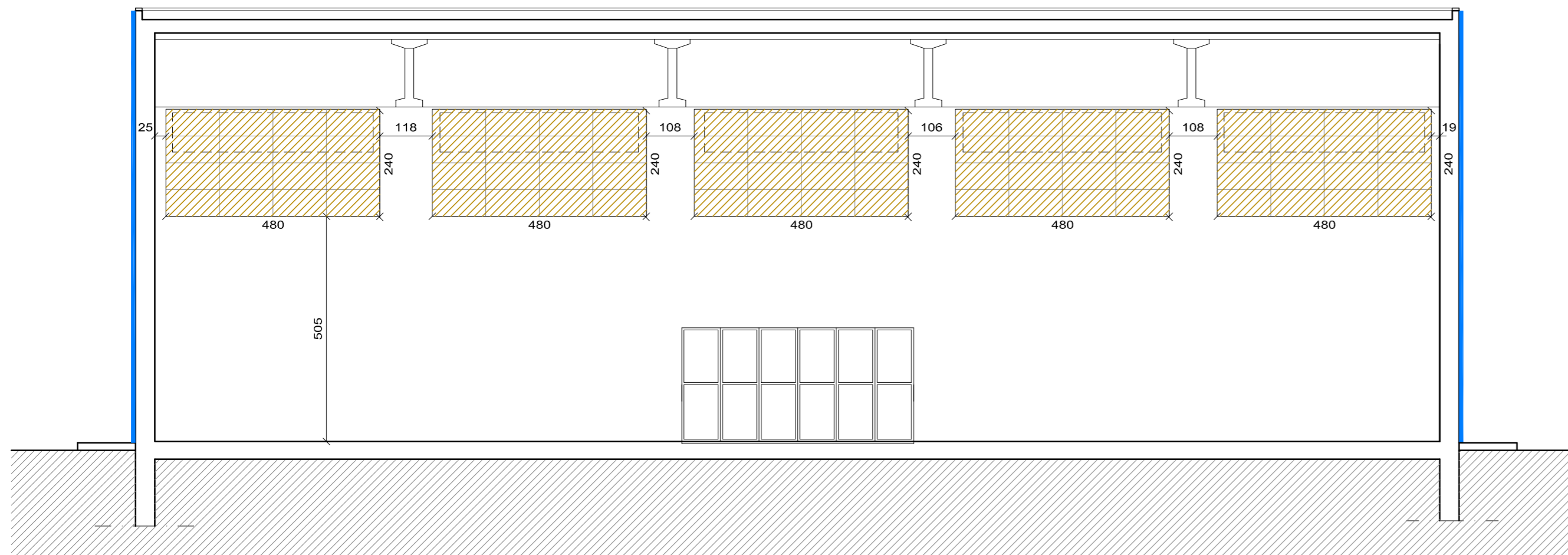

PROSPETTO PARETE OVEST

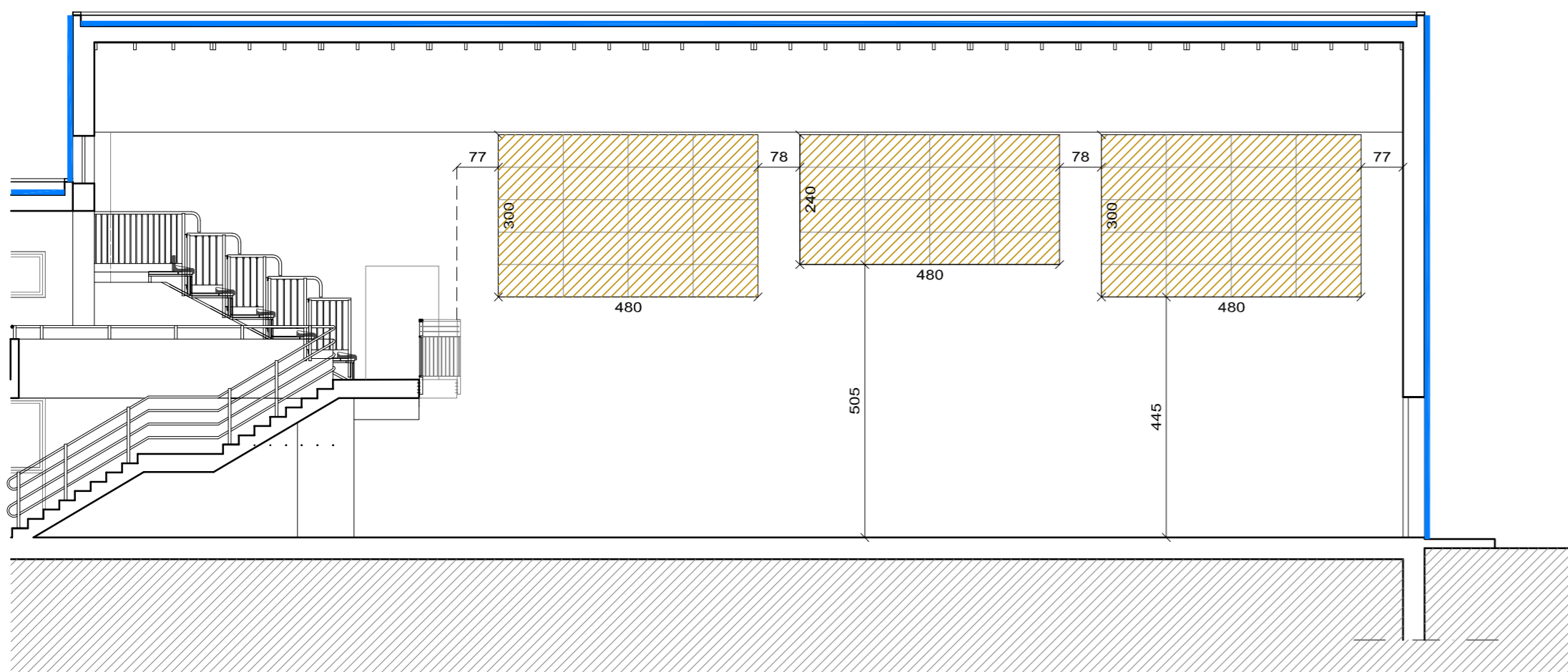

PROSPETTO PARETE SUD

TERRITORIO

CITTA' DI TREZZO SULL'ADDA

CITTA' METROPOLITANA DI MILANO

ATTUATORI

CITTA' DI TREZZO SULL'ADDA

via Roma, 5 - 20056 Trezzo sull'Adda

INTERVENTO

MANUTENZIONE STRAORDINARIA  
E RISANAMENTO ENERGETICO

PALESTRA SCUOLA MEDIA CALAMANDREI - Via Pietro Nenni n. 2

FASE PROGETTUALE

ESECUTIVO / DEFINITIVO

PROGETTISTI

GEOM. LUCIANO OBERTI

ING. GIAN PIETRO FACCHINETTI

ING. EZIO CASATI

ING. ALEX SETOLINI

ING. RENZO SONZOGNI

COLLABORATORI

GEOM. MATTIA GOTTI

ELABORATO

DETTAGLIO RIVESTIMENTO  
ACUSTICO PARETI INTERNE  
PROGETTO

SCALA 1 : 100