

PROSPETTO EST - SEZIONE C-C

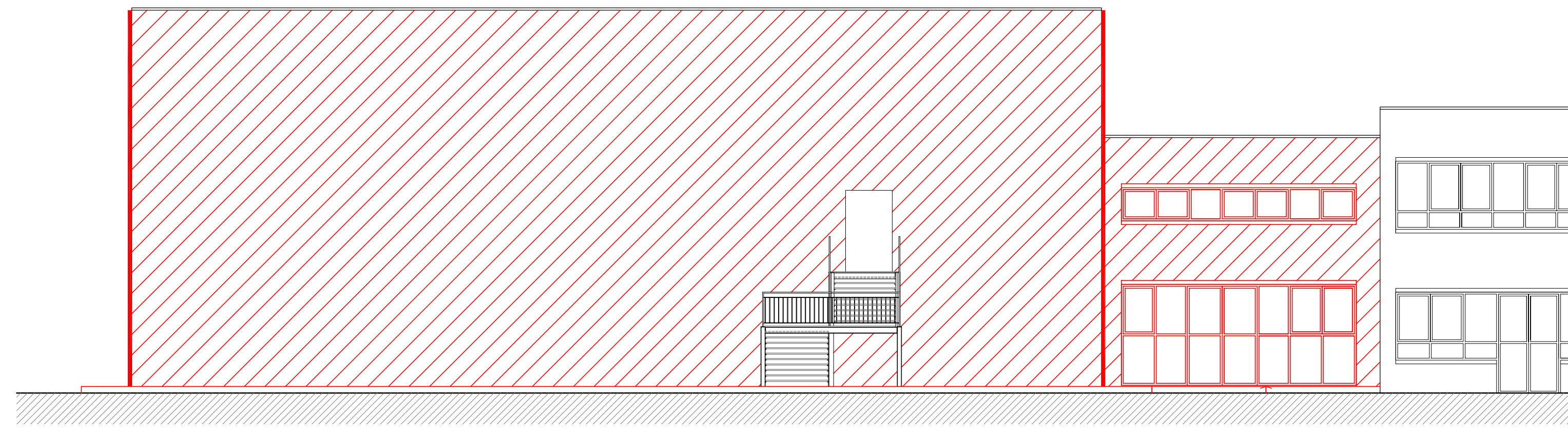

PROSPETTO SUD

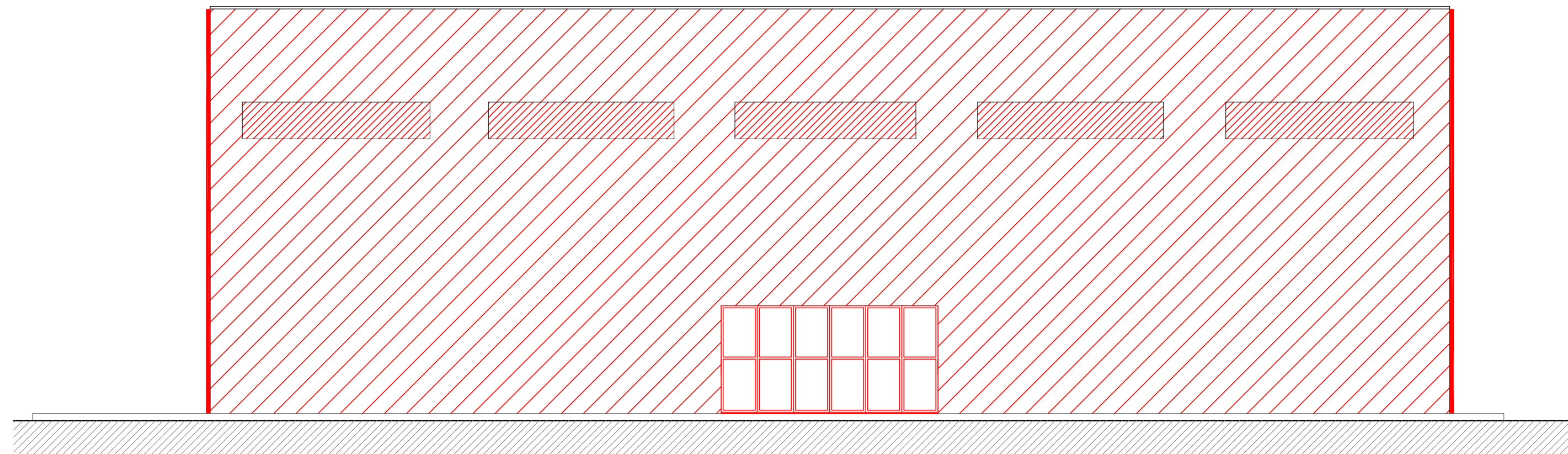
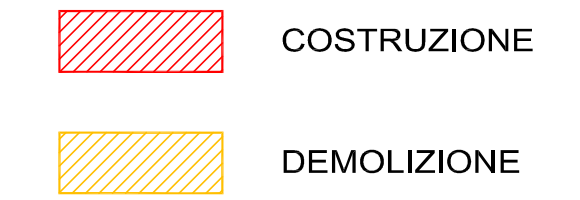

PROSPETTO OVEST

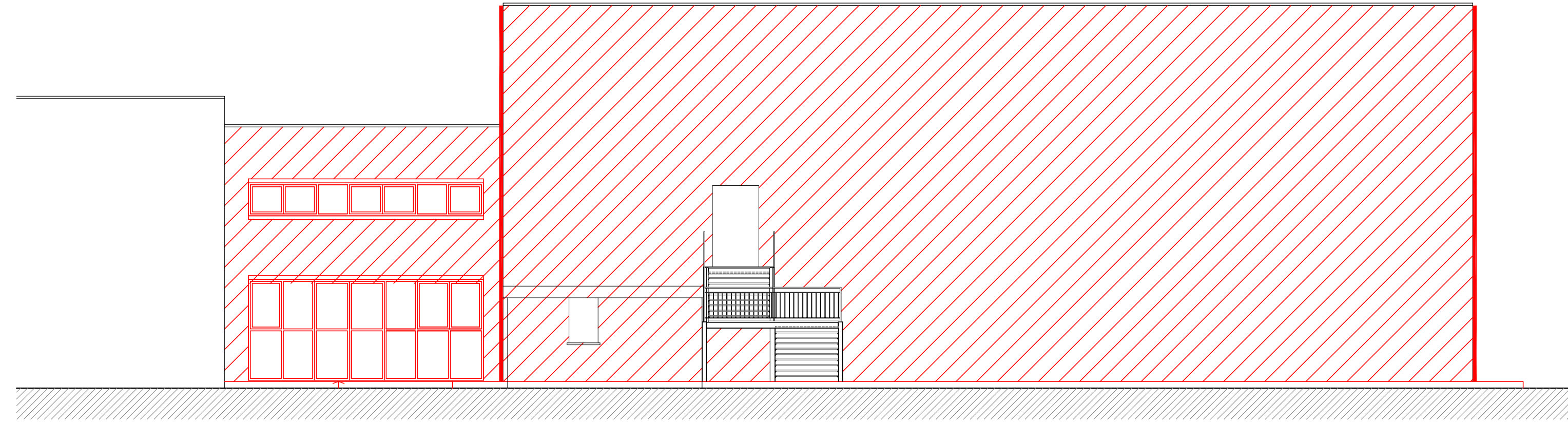

PROSPETTO NORD

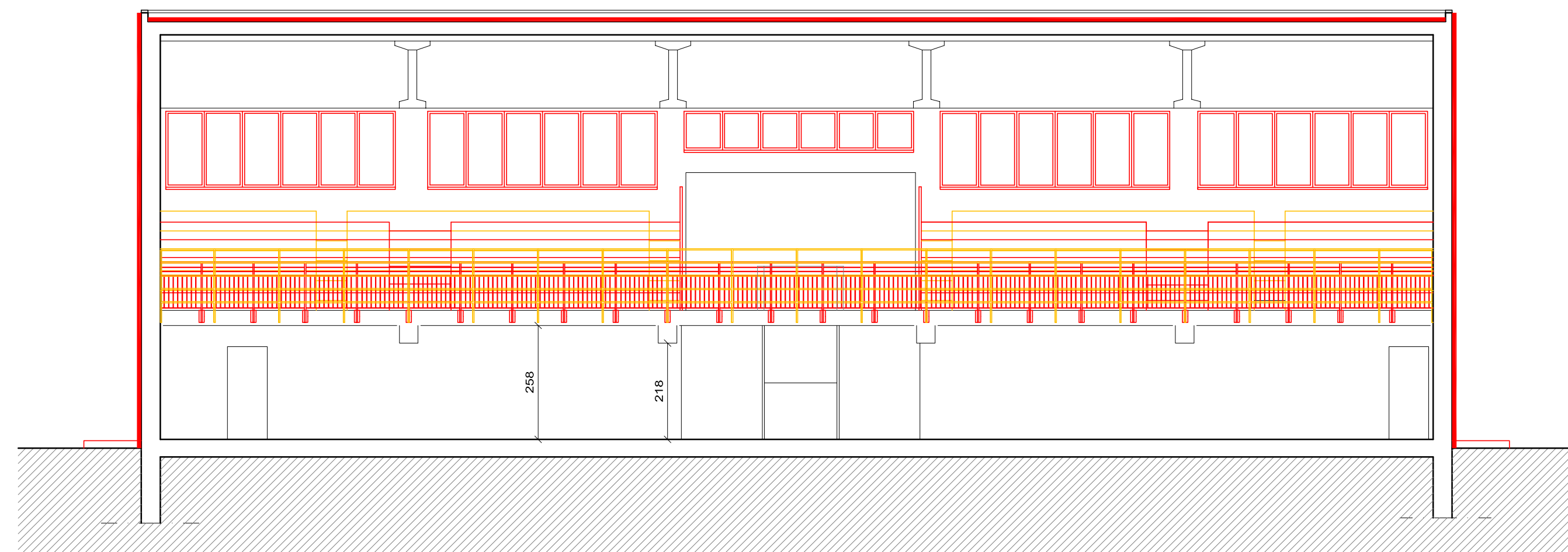

SEZIONE A - A

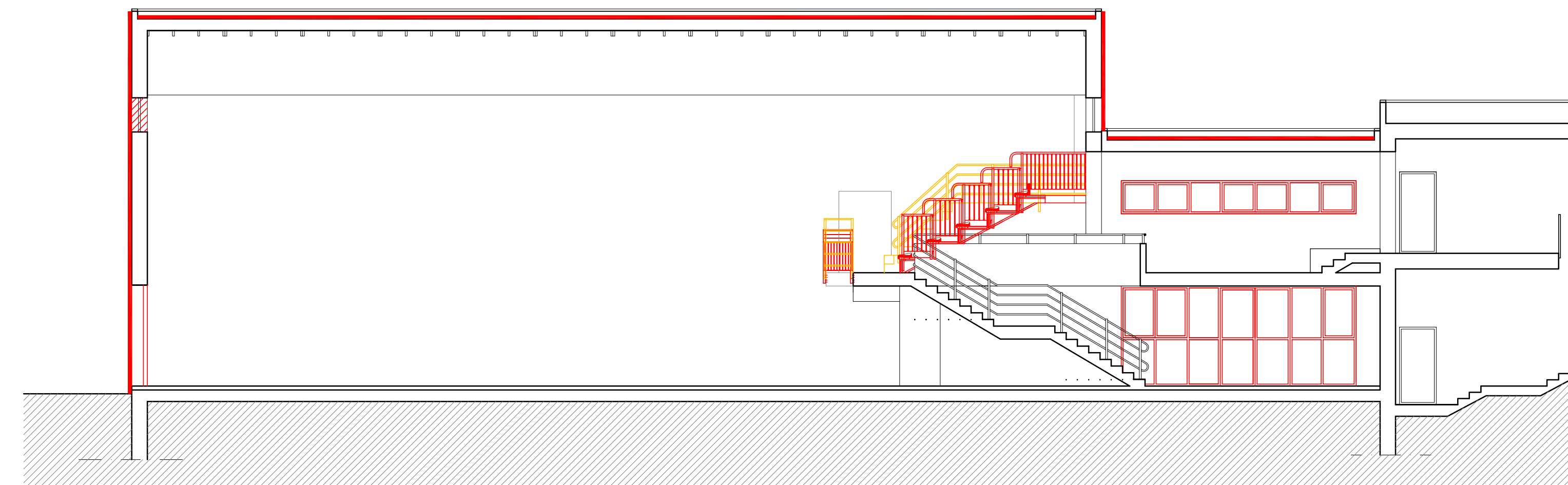

SEZIONE B - B

TERRITORIO
CITTA' DI TREZZO SULL'ADDA
 CITTA' METROPOLITANA DI MILANO

ATTUATORI
CITTA' DI TREZZO SULL'ADDA
 via Roma, 5 - 20056 Trezzo sull'Adda

INTERVENTO
**MANUTENZIONE STRAORDINARIA
 E RISANAMENTO ENERGETICO**
 PALESTRA SCUOLA MEDIA CALAMANDREI - Via Pietro Nenni n. 2

FASE PROGETTUALE
ESECUTIVO / DEFINITIVO

PROGETTISTI
 GEOM. LUCIANO OBERTI
 ING. GIAN PIETRO FACCHINETTI
 ING. EZIO CASATI
 ING. ALEX SETOLINI
 ING. RENZO SONZOGNI

COLLABORATORI
 GEOM. MATTIA GOTTI

ELABORATO
**SEZIONI E PROSPETTI
 COMPARAZIONI**

SCALA 1 : 100