

PROSPETTO EST - SEZIONE C-C

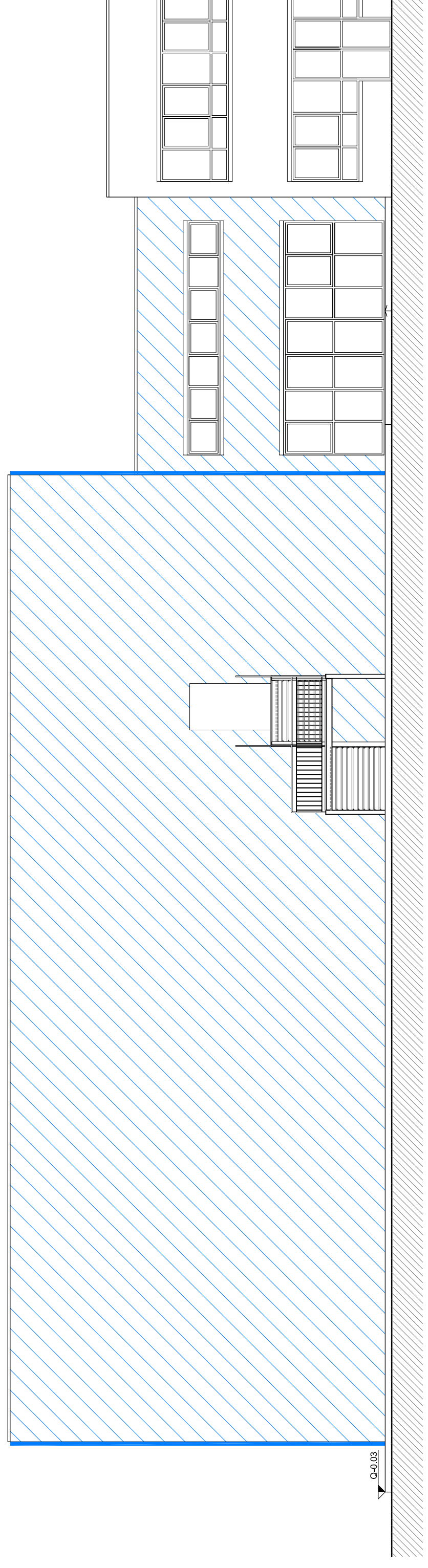

PROSPETTO SUD

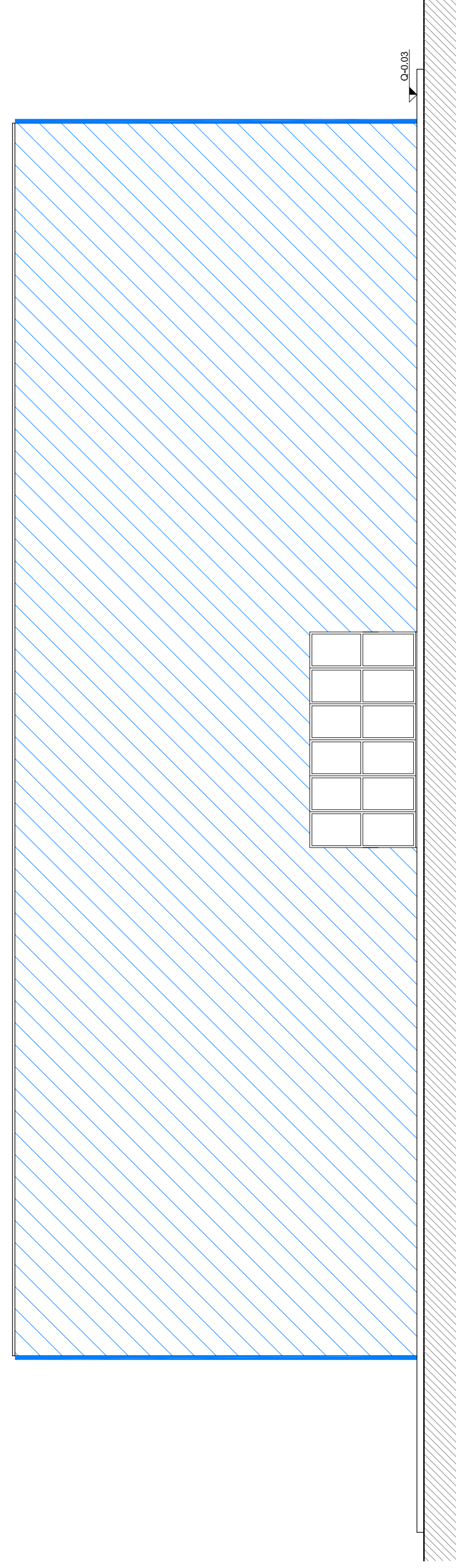

PROSPETTO OVEST

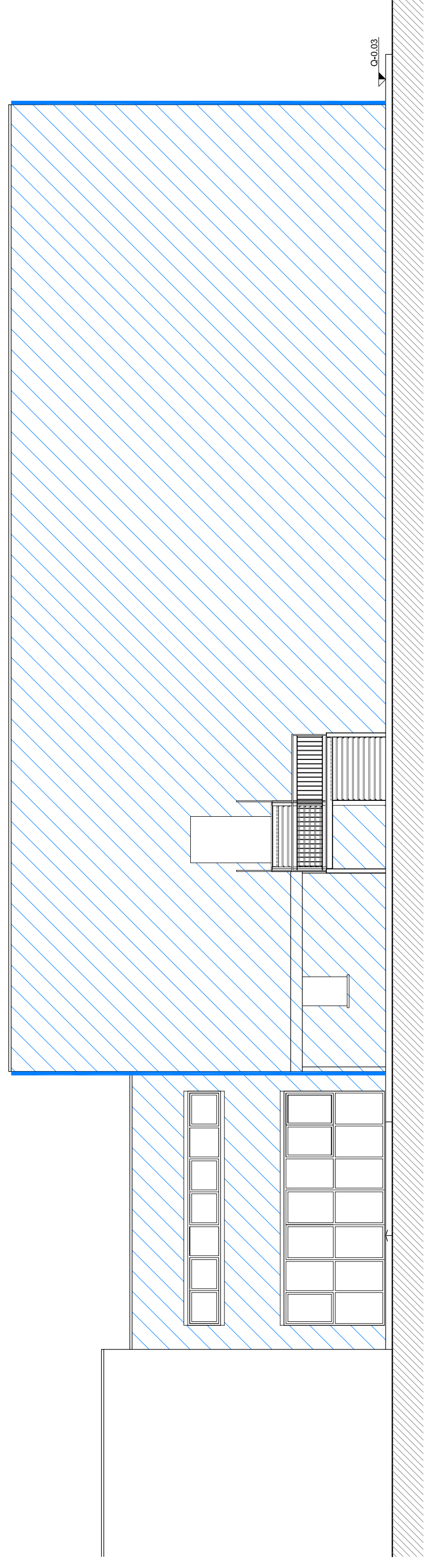

PROSPETTO NORD

INVOLUCRO DELL'EDIFICIO OGGETTO D'INTERVENTO

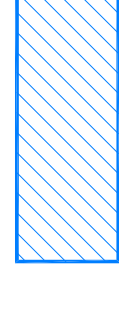

TERRITORIO
CITTA' DI TREZZO SULL'ADDA
CITTA METROPOLITANA DI MILANO

ATTUATORI
CITTA' DI TREZZO SULL'ADDA
Via Roma, 5 - 20056 Trezzo sull'Adda

INTERVENTO
MANUTENZIONE STRAORDINARIA
E RISANAMENTO ENERGETICO
PALESTRA SCUOLA MEDIA CALAMANDREI - Via Pietro Nenni n. 2

FASE PROGETTUALE
ESECUTIVO / DEFINITIVO

PROGETTISTI
GEOM. LUCIANO OBERTI
ING. GIAN PIETRO FACCHINETTI
ING. EZIO CASATI
ING. ALEX SETOLINI
ING. RENZO SONZOGNI

COLLABORATORI
GEOM. MATTIA GOTTI

ELABORATO
SEZIONI E PROSPETTI
PROGETTO

SCALA 1 : 100

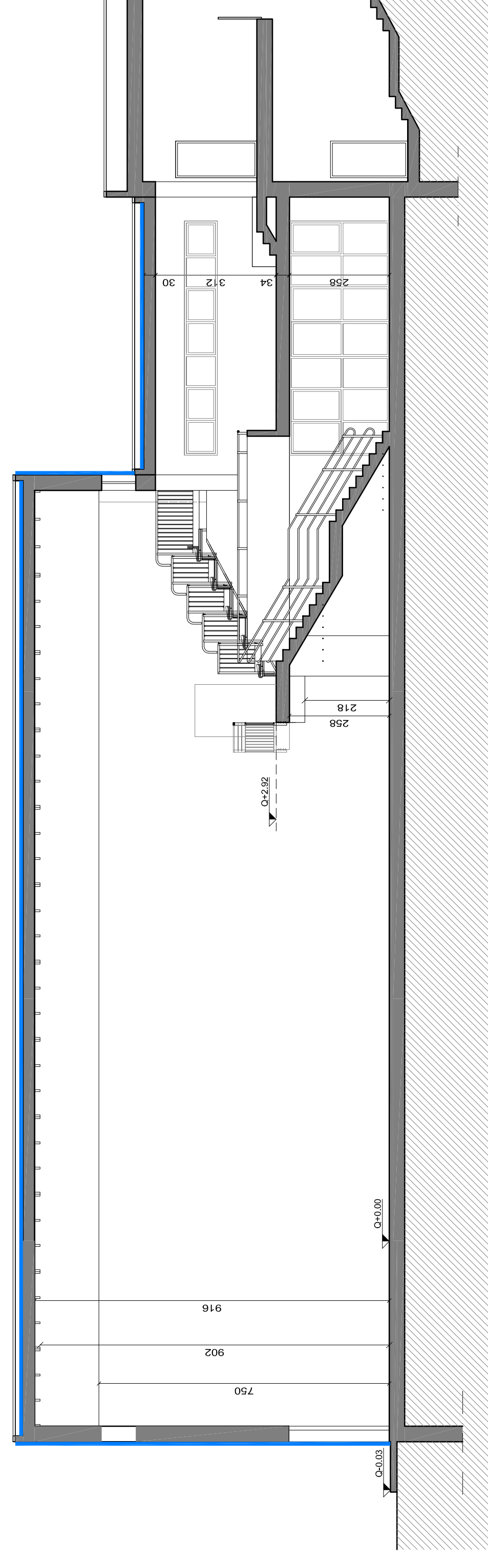

SEZIONE A - A