

MAPPATURA IMPIANTI

PROGETTO DEFINITIVO/ESECUTIVO

RIQUALIFICAZIONE CENTRALE TERMICA

Proprietario immobile: Comune di Cusano Milanino

Provincia di Milano - Piazza Martiri di Tienanmen, n° 1



Ubicazione:

Scuola Materna "Maria Montessori"

Cusano Milanino (MI) Viale Brianza, n° 4

Committente: ATES S.r.l.

Trezzo sull'Adda (MI) - Via G. Pastore, n° 2/4



Progetto impianti meccanici

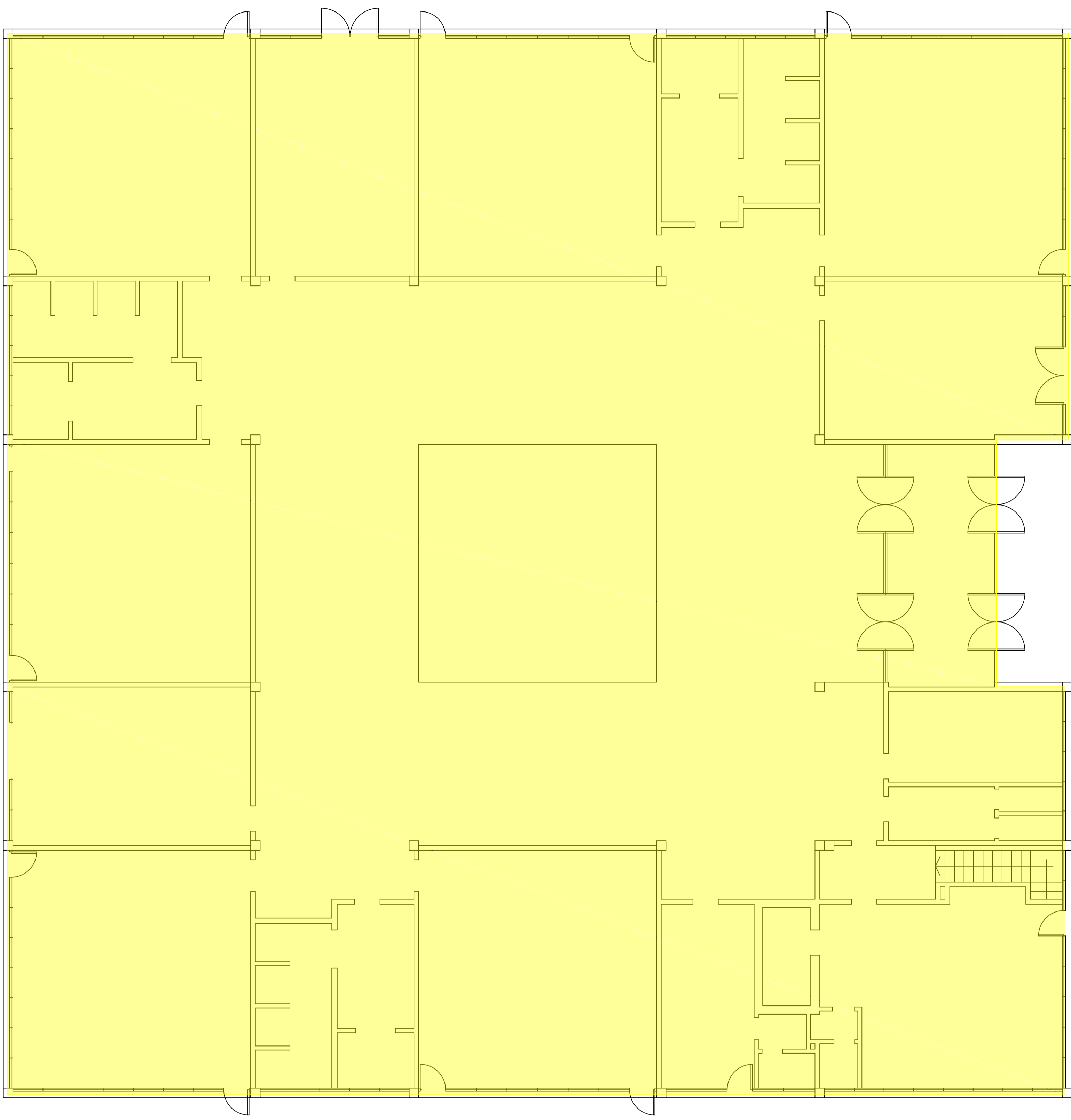

MONTESSORI – (RAD)

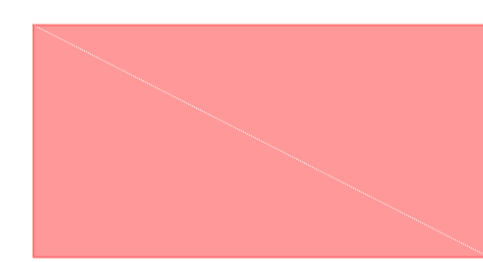

NIDO FRANK – (RAD)

