

PROSPETTO SUD

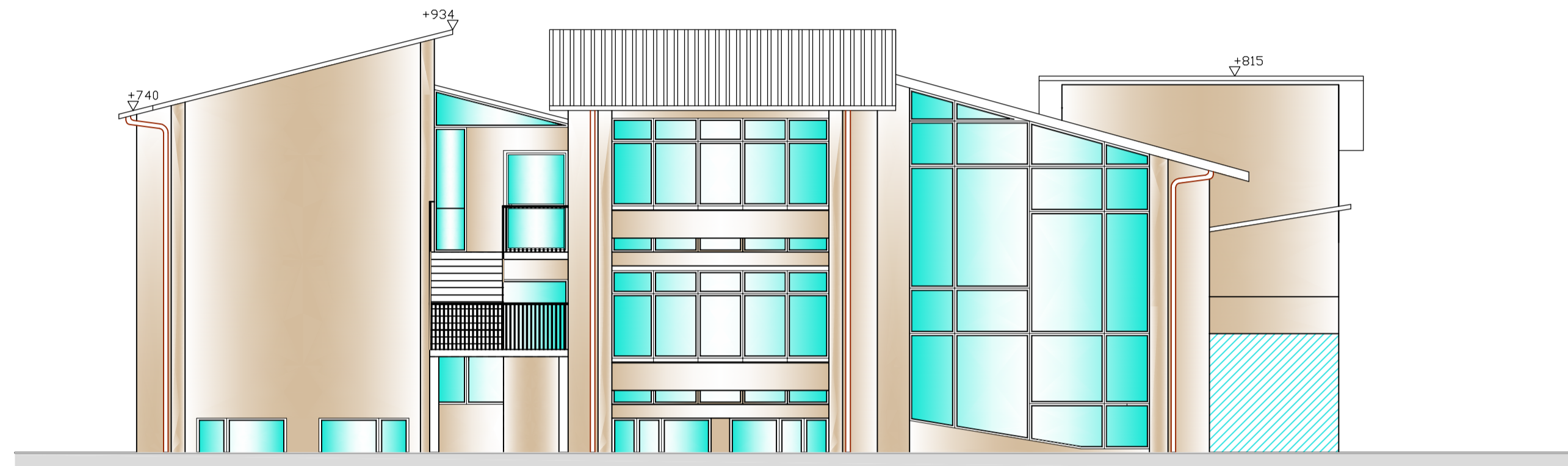

PROSPETTO EST

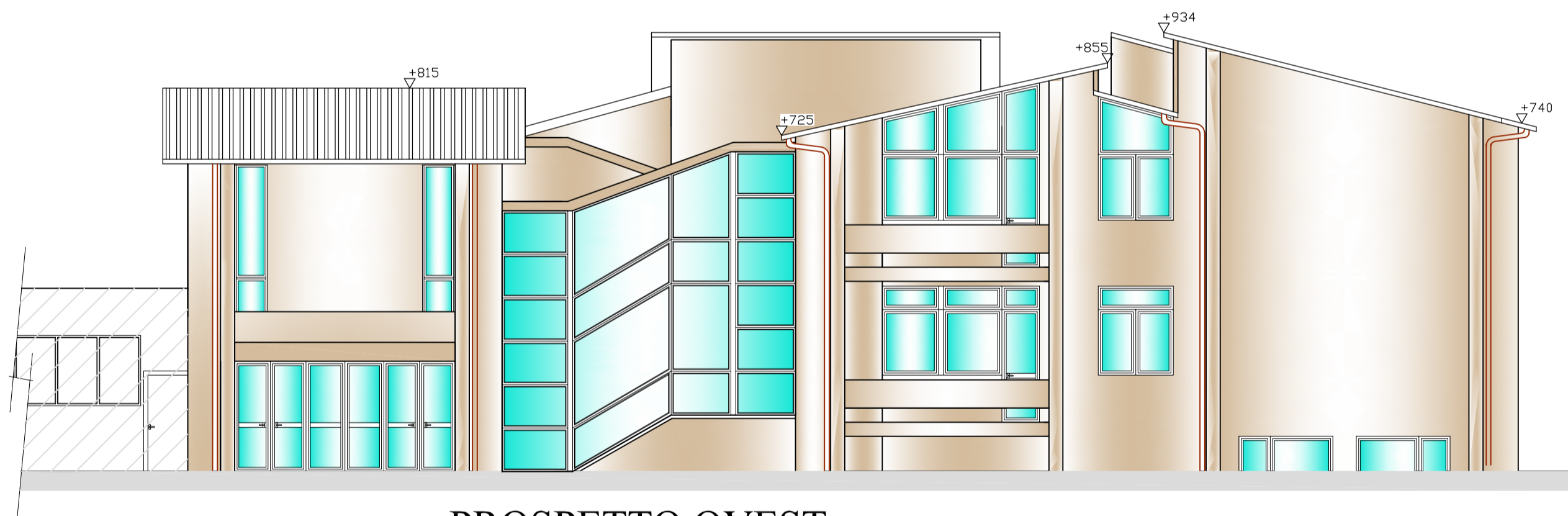

PROSPETTO OVEST

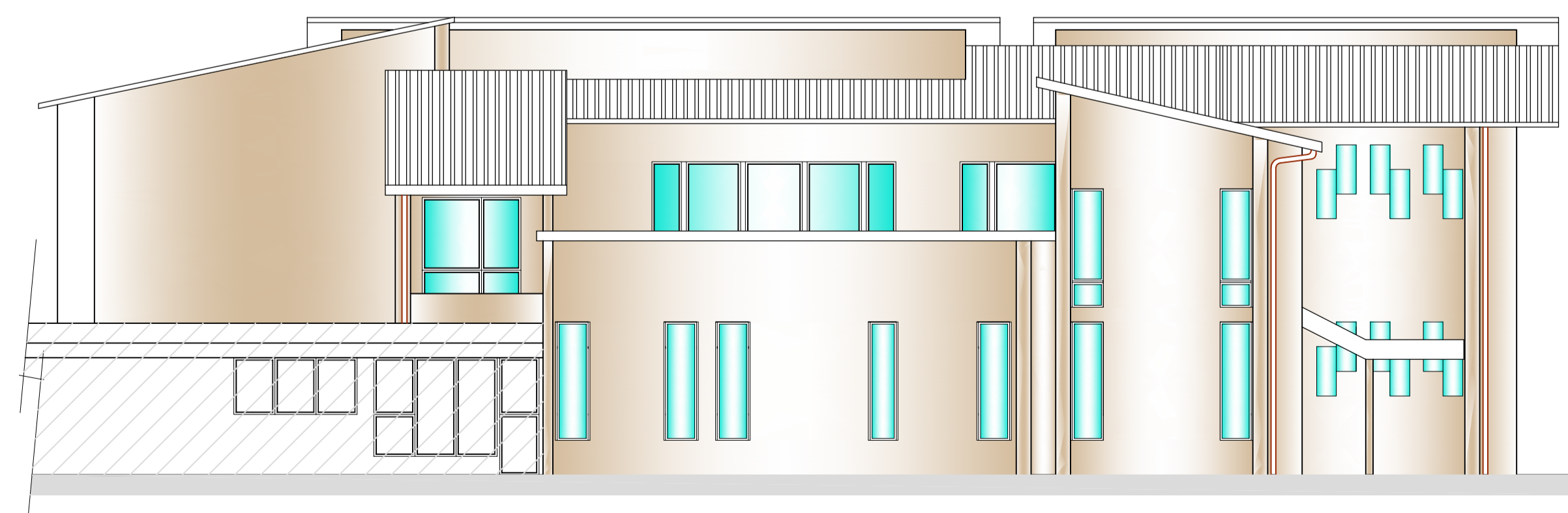

PROSPETTO NORD



Ates s.r.l.
via G. Pastore 2/4
Trezzo sull'Adda (Mi)



Rev.	Data	Progettista	Disegnato	Approvato
	ottobre 2021	LANCINI Geom. STEFANO via G. Verdi, 6 - 25032 Chiari (BS) telefono 339 8384811 e-mail: stefano41@gmail.com - pec: stefano.lancini@pec.gps.it	scala 1:500	Tov. n° 31

OGGETTO: PROGETTO DI MANUTENZIONE STRAORDINARIA PER LA RIQUALIFICAZIONE ENERGETICA DELLA SCUOLA MEDIA "DANTE ALIGHIERI" - VIA BOCCACCIO 13

LIVELLO DI PROG.: PROGETTO DEFINITIVO-ESECUTIVO STATO DI PROGETTO - Prospetti corpo A

COMMITTENTE: **COMUNE DI COLOGNO MONZESE**
via G. Mazzini, 9 - Cologno M.SE (MI)

