

- LEGENDA**
- F - A. Impianto aereo antifi.
 - B - Serramento a battenti
 - F - Serramento fisso
 - S - Serramento scorrevole
 - V - Serramento a sistema
 - B.M. - Serramento a battenti con maniglione ampliato
 - A.R. - Serramento a rete e rhabla

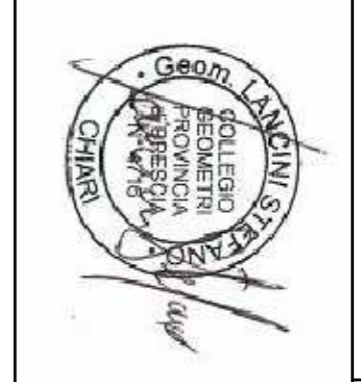
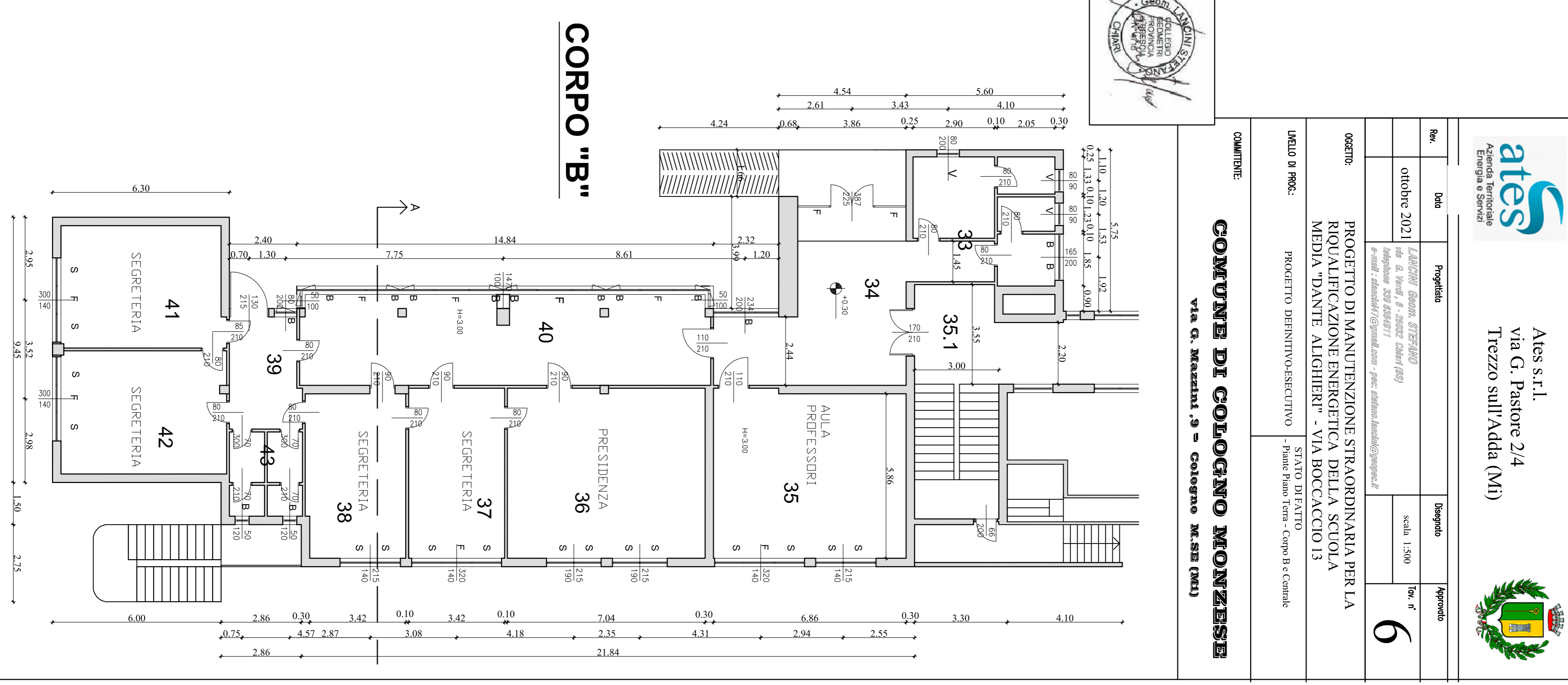
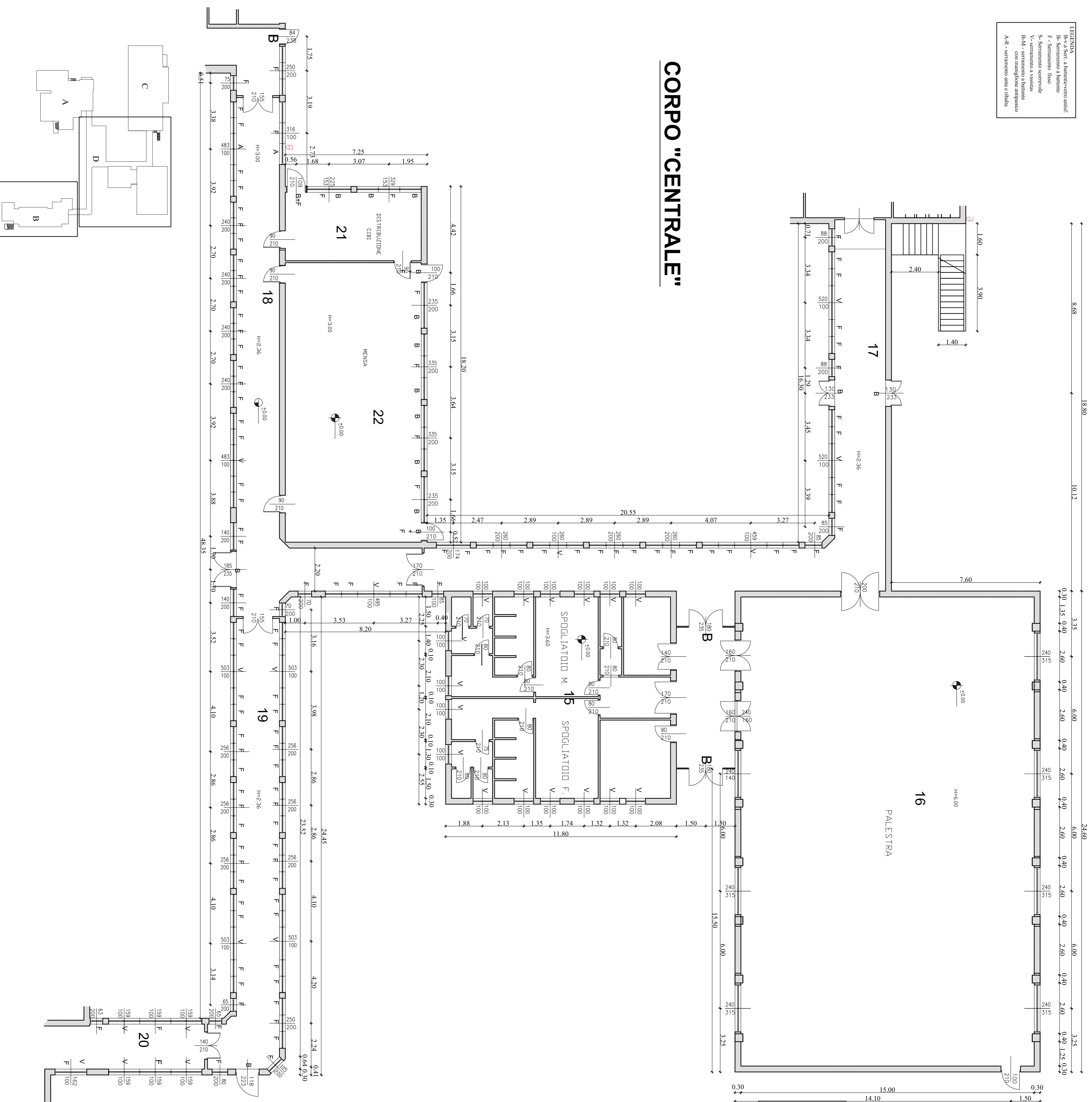

		Ates s.r.l. via G. Pastore 2/4 Trezzano sull'Adda (MI)	
Rev.	Data	Progettista	Disegnato
	ottobre 2021	LANCINI Geom. STEFANO via G. Pastore, 2 - 20022 Cinisello (MI) telefono 039 8394911 e-mail: stefano@ates.com - pec: ates@ates.com	scala 1:500
			6
OGGETTO: PROGETTO DI MANUTENZIONE STRAORDINARIA PER LA RIQUALIFICAZIONE ENERGETICA DELLA SCUOLA MEDIA "DANTE ALIGHIERI" - VIA BOCCACCIO 13		COMITTEE: COMUNE DI COLOGNO MONZESE via G. Mazzini, 9 - Cologno M.se (MI)	
LEVELLO DI PROJ.: STATO DI FATTO PROGETTO DEFINITIVO-ESECUTIVO - Pianta Piano Terra - Corpo B e Centrale			